

Herausgeber	<p>Industrie- und Handelskammer Nord Westfalen Sentmaringer Weg 61 48151 Münster Telefon (0251) 707-0 Telefax (0251) 707-325</p> <p>Willy-Brandt-Straße 3 46395 Bocholt Telefon (02871) 9903-0 Telefax (02871) 9903-30</p> <p>Rathausplatz 7 45894 Gelsenkirchen Telefon (0209) 388-0 Telefax (0209) 388-101</p> <p>http://www.ihk-nordwestfalen.de</p>
Redaktion	<p>Geschäftsbereich International und Dienstleistungen Jutta Gograefe</p>
Ansprechpartner	<p>Münster: Jutta Gograefe Telefon (0251) 707-205 Telefax (0251) 707-257 E-Mail: gograefe@ihk-nordwestfalen.de</p> <p>Bocholt: Hans-Bernd Felken Telefon (02871) 9903-17 Telefax (02871) 9903-40 E-Mail: felken@ihk-nordwestfalen.de</p> <p>Gelsenkirchen: Guido Poetzel Telefon (0209) 388-112 Telefax (0209) 388-101 E-Mail: poetzel@ihk-nordwestfalen.de</p>
Stand	<p>November 2010</p>

Alle Angaben wurden mit größter Sorgfalt erarbeitet und zusammengestellt. Für die Richtigkeit und Vollständigkeit des Inhalts sowie für zwischenzeitliche Änderungen übernimmt die Industrie- und Handelskammer Nord Westfalen keine Gewähr.

Vorwort

Seit vielen Jahren untersucht die Industrie- und Handelskammer Nord Westfalen regelmäßig, wie sich das wirtschaftliche Profil ihres Bezirks im Zeitverlauf und in der strukturellen Zusammensetzung verändert. Dabei ist der IHK-Bezirk identisch mit dem Regierungsbezirk Münster, der folgende kreisfreie Städte und Kreise umfasst:

- Bottrop, Gelsenkirchen, Münster
- Borken, Coesfeld, Recklinghausen, Steinfurt, Warendorf

Zusammengefasst werden die Kreise Borken, Coesfeld, Steinfurt, Warendorf und die kreisfreie Stadt Münster zum Münsterland und die kreisfreien Städte Bottrop, Gelsenkirchen sowie der Kreis Recklinghausen zur Emscher-Lippe-Region.

Ohne weitere Kommentierung gibt die nachstehende Zusammenstellung einen statistischen Überblick darüber, wo sich die Region insgesamt und ihre Teilräume aktuell befinden. Neben dem Querschnitt werden wesentliche Indikatoren der wirtschaftlichen und strukturellen Entwicklung durch lange Zeitreihen dokumentiert. Aufgeführt werden die wichtigsten Grunddaten - von der Bevölkerungsentwicklung über die Situation auf dem Arbeitsmarkt und das Jobwachstum, die detaillierte Entwicklung einzelner Branchen bis hin zu Bruttowertschöpfung und der Ausbildungssituation. Vergleiche mit Daten und Entwicklungen des Landes Nordrhein-Westfalen runden das Bild ab. Soweit nicht anders bezeichnet, beruhen die Angaben auf Erhebungen und Datenmaterial von Information und Technik Nordrhein-Westfalen (IT.NRW) in Düsseldorf (früher: Landesamt für Datenverarbeitung und Statistik).

Diese Broschüre ist thematisch gegliedert. Daten für die Kreise und kreisfreien Städte sind in den einzelnen Kapiteln enthalten, außerdem für einzelne Branchen / Wirtschaftszweige. Der Abschnitt „Realsteuerhebesätze“ weist zusätzlich Daten für die Kommunen aus.

Für einen schnellen Überblick sind den Statistiken regionale Kurzprofile für die Kreise und kreisfreien Städte, in dieser Ausgabe erstmals auch für Westfalen-Lippe, vorangestellt.

Die Broschüre wird regelmäßig neu aufgelegt - in ständiger Fortschreibung der Statistik. Weitere aktuelle Zahlen und Analysen finden Sie im Internet (www.ihk-nordwestfalen.de, P00325).

Sollten Sie tiefer gegliederte Daten wünschen, an weiteren Untersuchungen interessiert sein oder gerne wissen wollen, wie wir die Statistiken im einzelnen interpretieren - dann setzen Sie sich bitte mit uns in Verbindung.

Inhalt

Vorwort	3
Inhalt	5
Kurzprofil einer erfolgreichen Region	8
Kurzprofil: Stadt Bottrop	10
Kurzprofil: Stadt Gelsenkirchen	11
Kurzprofil: Stadt Münster	12
Kurzprofil: Kreis Borken	13
Kurzprofil: Kreis Coesfeld	14
Kurzprofil: Kreis Recklinghausen	15
Kurzprofil: Kreis Steinfurt	16
Kurzprofil: Kreis Warendorf	17
Kurzprofil: Westfalen-Lippe	18
Erläuterungen	19
1. Bevölkerung	22
1.1. Bevölkerung – 1980 bis 2010	22
2. IHK-zugehörige Unternehmen	23
2.1. Unternehmen – in das Handelsregister eingetragene Unternehmen und Kleingewerbetreibende 30.06.2010	23
2.2. Unternehmen nach Wirtschaftszweigen – IHK-Bezirk 30.06.2010	24
2.3. Unternehmen nach Wirtschaftszweigen – Münsterland 30.06.2010	25
2.4. Unternehmen nach Wirtschaftszweigen – Emscher-Lippe-Region 30.06.2010	26
2.5. Unternehmen nach Wirtschaftszweigen – Bottrop 30.06.2010	27
2.6. Unternehmen nach Wirtschaftszweigen – Gelsenkirchen 30.06.2010	28
2.7. Unternehmen nach Wirtschaftszweigen – Münster 30.06.2010	29
2.8. Unternehmen nach Wirtschaftszweigen – Kreis Borken 30.06.2010	30
2.9. Unternehmen nach Wirtschaftszweigen – Kreis Coesfeld 30.06.2010	31
2.10. Unternehmen nach Wirtschaftszweigen – Kreis Recklinghausen 30.06.2010	32
2.11. Unternehmen nach Wirtschaftszweigen – Kreis Steinfurt 30.06.2010	33
2.12. Unternehmen nach Wirtschaftszweigen – Kreis Warendorf 30.06.2010	34
2.13. Unternehmen – in das Handels- und Genossenschaftsregister eingetragene Unternehmen 1990 bis 2009	35
2.14. Unternehmen – Kleingewerbetreibende 1990 bis 2009	36
3. Gewerbeanzeigen	37
3.1. Gewerbeanzeigen – Neugründungen, Übernahmen, Betriebsaufgaben 2009	37
3.2. Gewerbeanzeigen nach Wirtschaftszweigen - IHK-Bezirk 2009	38
3.3. Gewerbeanzeigen nach Wirtschaftszweigen - Münsterland 2009	39
3.4. Gewerbeanzeigen nach Wirtschaftszweigen – Emscher-Lippe-Region 2009	40
3.5. Gewerbeanzeigen nach Wirtschaftszweigen - Bottrop 2009	41
3.6. Gewerbeanzeigen nach Wirtschaftszweigen - Gelsenkirchen 2009	42
3.7. Gewerbeanzeigen nach Wirtschaftszweigen - Münster 2009	43
3.8. Gewerbeanzeigen nach Wirtschaftszweigen - Kreis Borken 2009	44
3.9. Gewerbeanzeigen nach Wirtschaftszweigen - Kreis Coesfeld 2009	45
3.10. Gewerbeanzeigen nach Wirtschaftszweigen - Kreis Recklinghausen 2009	46
3.11. Gewerbeanzeigen nach Wirtschaftszweigen - Kreis Steinfurt 2009	47
3.12. Gewerbeanzeigen nach Wirtschaftszweigen – Kreis Warendorf 2009	48

3.13.	Gewerbeanzeigen – Neugründungen und Betriebsaufgaben 2003 bis 2009.....	49
4.	Insolvenzen.....	50
4.1.	Unternehmensinsolvenzen nach Wirtschaftszweig, Rechtsform, Zahl der Beschäftigten – IHK-Bezirk 1. Halbjahr 2010.....	50
4.2.	Unternehmensinsolvenzen – Münsterland nach Wirtschaftszweig, Rechtsform, Zahl der Beschäftigten 1. Halbjahr 2010.....	51
4.3.	Unternehmensinsolvenzen nach Wirtschaftszweig, Rechtsform, Zahl der Beschäftigten – Emscher-Lippe-Region 1. Halbjahr 2010.....	52
4.4.	Unternehmensinsolvenzen nach Wirtschaftszweig, Rechtsform, Zahl der Beschäftigten – Bottrop 1. Halbjahr 2010	53
4.5.	Unternehmensinsolvenzen nach Wirtschaftszweig, Rechtsform, Zahl der Beschäftigten – Gelsenkirchen 1. Halbjahr 2010.....	54
4.6.	Unternehmensinsolvenzen nach Wirtschaftszweig, Rechtsform, Zahl der Beschäftigten – Münster 1. Halbjahr 2010.....	55
4.7.	Unternehmensinsolvenzen nach Wirtschaftszweig, Rechtsform, Zahl der Beschäftigten – Kreis Borken 1. Halbjahr 2010	56
4.8.	Unternehmensinsolvenzen nach Wirtschaftszweig, Rechtsform, Zahl der Beschäftigten – Kreis Coesfeld 1. Halbjahr 2010	57
4.9.	Unternehmensinsolvenzen nach Wirtschaftszweig, Rechtsform, Zahl der Beschäftigten – Kreis Recklinghausen 1. Halbjahr 2010.....	58
4.10.	Unternehmensinsolvenzen nach Wirtschaftszweig, Rechtsform, Zahl der Beschäftigten – Kreis Steinfurt 1. Halbjahr 2010	59
4.11.	Unternehmensinsolvenzen nach Wirtschaftszweig, Rechtsform, Zahl der Beschäftigten – Kreis Warendorf 1. Halbjahr 2010.....	60
4.12.	Unternehmensinsolvenzen – 1991 bis 2009.....	61
5.	Beschäftigung und Arbeitsmarkt	62
5.1.	Sozialversicherungspflichtig Beschäftigte nach Wirtschaftszweigen – 31.03.2010.....	62
5.2.	Beschäftigte nach Beschäftigungsumfang/-form – 30.06.2009	63
5.3.	Sozialversicherungspflichtig Beschäftigte nach Sektoren – IHK-Bezirk 1980 bis 2010	64
5.4.	Sozialversicherungspflichtig Beschäftigte nach Sektoren – Münsterland 1980 bis 2010	65
5.5.	Sozialversicherungspflichtig Beschäftigte nach Sektoren – Emscher-Lippe-Region 1980 bis 2010.....	66
5.6.	Sozialversicherungspflichtig Beschäftigte nach Sektoren – Bottrop 1980 bis 2010.....	67
5.7.	Sozialversicherungspflichtig Beschäftigte nach Sektoren – Gelsenkirchen 1980 bis 2010	68
5.8.	Sozialversicherungspflichtig Beschäftigte nach Sektoren – Münster 1980 bis 2010.....	69
5.9.	Sozialversicherungspflichtig Beschäftigte nach Sektoren – Kreis Borken 1980 bis 2010	70
5.10.	Sozialversicherungspflichtig Beschäftigte nach Sektoren – Kreis Coesfeld 1980 bis 2010	71
5.11.	Sozialversicherungspflichtig Beschäftigte nach Sektoren – Kreis Recklinghausen 1980 bis 2010.....	72
5.12.	Sozialversicherungspflichtig Beschäftigte nach Sektoren – Kreis Steinfurt 1980 bis 2010	73
5.13.	Sozialversicherungspflichtig Beschäftigte nach Sektoren – Kreis Warendorf 1980 bis 2010	74
5.14.	Erwerbstätige, Selbstständige, Unternehmer - 1998 und 2008	75
5.15.	Arbeitsmarkt – Arbeitslosenzahlen und -quoten Januar bis Oktober 2010	76
5.16.	Arbeitslosenquoten - 1980 bis 2009	77

6.	Ausbildung	78
6.1.	Insgesamt eingetragene Berufsausbildungsverhältnisse – IHK-Bezirk 1980 bis 2010	78
6.2.	Neu eingetragene Berufsausbildungsverhältnisse – 1980 bis 2010	79
7.	Wirtschaftliche Leistungskraft (Volkswirtschaftliche Gesamtrechnungen).....	80
7.1.	Bruttoinlandsprodukt (BIP) zu Marktpreisen – 1991 bis 2008	80
7.2.	Bruttowertschöpfung zu Herstellungspreisen nach Wirtschaftsbereichen – 2007 und 2008	81
7.3.	Verteilung des Inlandsprodukts: Arbeitnehmerentgelte - 1996 bis 2007	82
8.	Finanzen und Steuern.....	83
8.1.	Realsteuerhebesätze nach Städten und Gemeinden – kreisfreie Städte, Kreise Borken und Coesfeld 2002 bis 2010	83
8.2.	Realsteuerhebesätze nach Städten und Gemeinden – Kreise Recklinghausen und Steinfurt 2002 bis 2010	84
8.3.	Realsteuerhebesätze nach Städten und Gemeinden – Kreis Warendorf 2002 bis 2010	85
9.	Produzierendes Gewerbe	86
9.1.	Umsätze und Export im Produzierenden Gewerbe – Januar bis September 2010	86
9.2.	Kennzahlen ausgewählter Wirtschaftszweige – IHK-Bezirk 2009	87
9.3.	Produzierendes Gewerbe nach Wirtschaftszweigen – IHK-Bezirk 2009	88
9.4.	Produzierendes Gewerbe nach Wirtschaftszweigen – Münsterland 2009	89
9.5.	Produzierendes Gewerbe nach Wirtschaftszweigen – Emscher-Lippe-Region 2009	90
9.6.	Produzierendes Gewerbe nach Wirtschaftszweigen – Bottrop 2009.....	91
9.7.	Produzierendes Gewerbe nach Wirtschaftszweigen – Gelsenkirchen 2009	92
9.8.	Produzierendes Gewerbe nach Wirtschaftszweigen – Münster 2009	93
9.9.	Produzierendes Gewerbe nach Wirtschaftszweigen – Kreis Borken 2009.....	94
9.10.	Produzierendes Gewerbe nach Wirtschaftszweigen – Kreis Coesfeld 2009.....	95
9.11.	Produzierendes Gewerbe nach Wirtschaftszweigen – Kreis Recklinghausen 2009	96
9.12.	Produzierendes Gewerbe nach Wirtschaftszweigen – Kreis Steinfurt 2009	97
9.13.	Produzierendes Gewerbe nach Wirtschaftszweigen – Kreis Warendorf 2009	98
9.14.	Umsätze im Produzierendes Gewerbe – 1980 bis 2009	99
9.15.	Auslandsumsätze, Exportquoten im Produzierendes Gewerbe – 1980 bis 2009.....	100

Kurzprofil einer erfolgreichen Region

- Der IHK-Bezirk besteht aus den kreisfreien Städten Münster, Gelsenkirchen und Bottrop sowie aus den Kreisen Borken, Coesfeld, Recklinghausen, Steinfurt und Warendorf mit insgesamt 2,6 Millionen Einwohnern. Das sind 200.000 Personen mehr als 1980. Der Zuwachs vollzog sich im Münsterland. Die Bevölkerungszahl in der Emscher-Lippe-Region ist dagegen unter das Niveau von 1980 zurückgefallen.
- Die IHK Nord Westfalen wurde als IHK zu Münster im August 1854 gegründet - im Jahr 2004 bestand die Selbstverwaltung der regionalen Wirtschaft damit 150 Jahre. Der IHK-Bezirk gliedert sich in zwei unterschiedliche Regionen: Die Emscher-Lippe-Region als nördlicher Teil des Ruhrgebietes und das Münsterland.
- Die IHK hat rund 130.000 Mitgliedsunternehmen und in ihrer Region ein Bruttoinlandsprodukt (BIP) von 68 Milliarden Euro. Dies ist größer als die Leistung der Slowakischen Republik. Seit dem Beginn der 90er Jahre hat sich die Wirtschaftskraft der Region um knapp 60 Prozent erhöht. Zwei Drittel des BIP werden von Dienstleistungsunternehmen erbracht, 32 Prozent vom Produzierenden Gewerbe.
- Unverkennbare Stärke der Region ist ihre breite Unternehmensbasis mit ihrer typischen klein- und mittelständischen Struktur. Im IHK-Bezirk sind nur rund 100 Unternehmen mit mehr als 500 Beschäftigten erfasst. 30 Prozent der Unternehmen sind im Handels- und Genossenschaftsregister eingetragen, 70 Prozent sind Kleingewerbetreibende.

Die Firmen, die nicht im Handels- und Genossenschaftsregister eingetragen sind, haben seit 1990 um über 40.000 auf 92.000 zugenommen. Der Trend zu neuen Unternehmen ist ungebrochen – 20.000 gewerbliche Neugründungen gab es im Jahr 2009.

- Die Wirtschaftsstruktur ist insgesamt ausgeglichen. Die umsatzstärksten Industriezweige sind Chemische Industrie, Ernährungsgewerbe und Maschinenbau. Der Gesamtumsatz der Industrie liegt bei 36 Milliarden Euro.
- 34 Prozent des Gesamtumsatzes werden im Ausland in 170 Ländern erwirtschaftet. Der Auslandsumsatz beträgt 13 Milliarden Euro – mehr als das Bundesland Schleswig-Holstein. Von 1980 bis 2008 ist der Export auf mehr als vierfache, im Münsterland sogar auf mehr als das fünffache des Ausgangswertes gestiegen.
- Jedes neunte Unternehmen erzielt Umsätze im Ausland. Während von den Industrieunternehmen jedes dritte am Auslandsgeschäft beteiligt ist, sind es in den Bereichen (Groß-)Handel und Verkehr immerhin 20 Prozent der Unternehmen. Auch von den unternehmensnahen Dienstleistern ist jeder 20. international unterwegs.
- Wie wettbewerbsstark die mittelständische Industrie im Münsterland ist, wird auch an den Beschäftigtenzahlen deutlich: Von 1980 bis heute verlor die Industrie in Nordrhein-Westfalen gut 40 Prozent ihrer Beschäftigten, in der Emscher-Lippe-Region sogar über die Hälfte. Entgegen dem allgemeinen Strukturwandel konnten die Verluste im Münsterland auf unter 20 Prozent begrenzt werden.
- Die sozialversicherungspflichtig Beschäftigten sind zu einem Prozent in der Land- und Forstwirtschaft, zu 32 Prozent in der Industrie und zu 68 Prozent im Dienstleistungssektor tätig. Ihre Gesamtzahl beläuft sich auf rund 760.000, hinzu kommen 198.000 geringfügig Beschäftigte. Erwerbstätig sind 1,2 Millionen Personen. Davon sind zehn Prozent selbstständig.

- Trotz Wirtschaftskrise waren am Ende des ersten Quartals 2010 im IHK-Bezirk fast 7.000 Menschen mehr sozialversicherungspflichtig beschäftigt als vor Beginn des Konjunkturunbruchs 2008. Das entspricht einem Beschäftigungszuwachs von knapp einem Prozent. Im Münsterland wurde ein neuer Beschäftigungshöchststand erreicht. Im längerfristigen Vergleich sind die meisten zusätzlichen Jobs im Kreis Coesfeld entstanden. Nach einer Strukturuntersuchung zu den Quellen des Beschäftigungswachstums waren in der jüngeren Vergangenheit zwischen einem Drittel und 60 Prozent des Zuwachses im Münsterland auf die Standortgunst der Region zurückzuführen.
- Große Unternehmen im IHK-Bezirk sind unter anderem:

Agravis Raiffeisen, apetito, BASF Coatings, Bischof + Klein, BP Gelsenkirchen, Brillux, Conditorei Copenrath & Wiese, Ernsting's family, Evonik Degussa, Fiege Gruppe, Finanz Informatik, GAD, Gelsenwasser, Herta, Hülsta-Werke Hüls, Humana Milchunion, Iglo, Ineos Phenol, Franz Kaldewei, LBS Westdeutsche Landesbausparkasse, LR Health & Beauty, LVM Versicherungen, Miele & Cie, Nordenia Deutschland, The Phone House, Pilkington Deutschland, POLYSIUS, Provinzial NordWest, Schmitz Cargobull, Siemens, ThyssenKrupp Electrical Steel, VEKA, Westdeutsche Lotterie, Westfalen, GEA Westfalia Separator, Westfleisch, Windmüller & Hölscher, Winkelmann Powertrain.
- Mit 36.000 Studenten gehört die Westfälische Wilhelms-Universität in Münster zu den größten deutschen Universitäten. Hinzu kommen zwei Fachhochschulen in Münster und Gelsenkirchen mit zusammen 16.000 Studierenden.
- Die IHK legt einen besonderen Schwerpunkt auf die Aus- und Weiterbildung. Im Bereich Berufsausbildung sind rund 27.000 Auszubildende registriert ("Duales System"). Im Bereich Weiterbildung werden in circa 800 Veranstaltungen 28.000 Teilnehmer aus den Mitgliedsunternehmen geschult und höher qualifiziert. Seit 1980 hat sich die Teilnehmerzahl mehr als verdoppelt, die Zahl der angebotenen Veranstaltungen ist um zwei Drittel gestiegen.
- Die IHK Nord Westfalen beschäftigt derzeit 174 Vollzeitbeschäftigte, die auf sechs Arbeitsgebieten tätig sind (Standortpolitik, Recht, Starthilfe/ Unternehmensförderung, Aus- und Weiterbildung, Innovation, International). Je nach gewähltem Maßstab rangiert die IHK zwischen dem 5. und 8. Platz unter allen 80 deutschen IHKs.
- Die IHK Nord Westfalen bietet auf ihren Internet-Seiten ein breites Informations-Angebot. Siehe www.ihk-nordwestfalen.de

Kurzprofil: Stadt Bottrop

	Stand	Wert (absolut)	Veränd. z. Vorjahr(es- zeitraum)	Besonderheiten
Unternehmen (IHK)	30.06.2010	5.179	2,9%	4,4% Unternehmensdichte (Unternehmen pro 10.000 EW)
Handelsregister		1.284	1,3%	
Kleingewerbe		3.895	3,4%	
Neugründungen	2009	904	-3,4%	Gastgewerbe: 76
Hauptsitz/Haupterwerb		492	-4,8%	
Übernahmen		56	5,7%	
Unternehmensinsolvenzen betroffene Beschäftigte	1. HJ 2010	33 65	13,8%	Höchststand: 88 (2003)
Arbeitsmarkt:				(AA Gelsenkirchen)
Arbeitslose	Okt. 2010	26.273	-7,3%	-2.083 absolut
Arbeitslosenquote (abh. zivile Besch.)		13,3%		
Beschäftigung (sozialversicherungspfl.)	31.03.2010	31.547	1,2%	neuer Höchststand (zu 1990)
Branchen/Sektoren			8,4%	
Ausbildungsverhältnisse	2010	422		Neueintragungen
Ausbildungsbetriebe		255		
Erwerbstätige	2008	47.400		40% der Bevölkerung
Unternehmerquote		5,4%		
Selbstständigenquote (Anteil an Erwerbstät.)		9,2%		
Industrie: Umsatz	2009	1,6 Mrd. €	-11,4%	Exportquote: 12,0%
Auslandsumsatz		192 Mio. €	-22,7%	
umsatzstärkste Branchen				(nur wenige Branchen ausgewiesen)
Bruttoinlands- produkt (BIP)	2008	2,2 Mrd. €	12,1% (nominal)	76% Dienstleistungen, 24% Prod. Gewerbe
Lohnkosten (Entgelt je Arbeitnehmer)	2007	30.000 €		unter Landesdurchschnitt
Verfügbares Einkommen (je Einwohner)	2007	17.400 €		unter Landesdurchschnitt
Bevölkerung	30.06.2010	117.129	-0,9% (zu 1990)	

Kurzprofil: Stadt Gelsenkirchen

	Stand	Wert (absolut)	Veränd. z. Vorjahr(es- zeitraum)	Besonderheiten
Unternehmen (IHK)	30.06.2010	10.436	1,1%	4,0% Unternehmensdichte (Unternehmen pro 10.000 EW)
Handelsregister		2.885	0,4%	
Kleingewerbe		7.551	1,4%	
Neugründungen	2009	1.715	1,8%	Baugewerbe: 230
Hauptsitz/Haupterwerb		1.050	-1,8%	
Übernahmen		405	6,3%	
Unternehmensinsolvenzen betroffene Beschäftigte	1. HJ 2010	119 170	20,2%	Höchststand: 192 (2008)
Arbeitsmarkt: Arbeitslose	Okt. 2010	26.273	-7,3%	(AA Gelsenkirchen) -2.083 absolut
Arbeitslosenquote (abh. zivile Besch.)		13,3%		
Beschäftigung (sozialversicherungspfl.) Branchen/Sektoren	31.03.2010	71.470	0,9% -25,4%	Höchststand: 106.000 (1981) (zu 1990) 71% Dienstleistungen 29% Prod. Gewerbe darunter: 4% Versorgung
Ausbildungsverhältnisse Ausbildungsbetriebe	2010	963 632		Neueintragungen
Erwerbstätige Unternehmerquote Selbstständigenquote (Anteil an Erwerbstät.)	2008	110.600 4,8% 8,4%		42% der Bevölkerung
Industrie: Umsatz Auslandsumsatz	2009	3,8 Mrd. € 961 Mio. €	-8,2% -23,2%	Exportquote: 25,6%
umsatzstärkste Branchen				Mineralölverarb. Industrie keine Daten verfügbar
Bruttoinlands- produkt (BIP)	2008	7,3 Mrd. €	2,0% (nominal)	60% Dienstleistungen, 39% Prod. Gewerbe
Lohnkosten (Entgelt je Arbeitnehmer)	2007	32.900 €		unter Landesdurchschnitt
Verfügbares Einkommen (je Einwohner)	2007	15.600 €		unter Landesdurchschnitt
Bevölkerung	30.06.2010	258.734	-11,4% (zu 1990)	

Kurzprofil: Stadt Münster

	Stand	Wert (absolut)	Veränd. z. Vorjahr(es- zeitraum)	Besonderheiten
Unternehmen (IHK) Handelsregister Kleingewerbe	30.06.2010	16.217 5.923 10.294	2,7% 4,1% 1,9%	5,9% Unternehmensdichte (Unternehmen pro 10.000 EW)
Neugründungen Hauptsitz/Haupterwerb Übernahmen	2009	2.117 1.176 305	6,9% 18,7% -12,1%	überw. pers. Dienstl.: 208
Unternehmensinsolvenzen betroffene Beschäftigte	1. HJ 2010	78 236	30,0%	Höchststand: 214 (2004)
Arbeitsmarkt: Arbeitslose Arbeitslosenquote (abh. zivile Besch.)	Okt. 2010	8.251 6,2%	-6,7%	-588 absolut
Beschäftigung (sozialversicherungspfl.) Branchen/Sektoren	31.03.2010	139.245	1,9% 24,3%	neuer Höchststand (zu 1990) 14% Prod. Gewerbe 86% Dienstleistungen darunter: 12% Gesundheits- wesen, 10% öff. Verwaltung, 8% Banken/ Versicherungen
Ausbildungsverhältnisse Ausbildungsbetriebe	2010	1.709 1.109		Neueintragungen
Erwerbstätige Unternehmerquote Selbstständigenquote (Anteil an Erwerbstät.)	2008	198.100 4,0% 7,8%		73% der Bevölkerung: über- durchschnittlich
Industrie: Umsatz Auslandsumsatz	2009	2,9 Mrd. € 942 Mio. €	-20,4% -35,5%	Exportquote: 32,1%
Chemische Industrie	2009	1,1 Mrd. € 513 Mio. €		umsatzstärkste Branche
Bruttoinlands- produkt (BIP)	2008	12,3 Mrd. €	4,2% (nominal)	80% Dienstleistungen, 20% Prod. Gewerbe
Lohnkosten (Entgelt je Arbeitnehmer)	2007	35.100 €		über Landesdurchschnitt
Verfügbares Einkommen (je Einwohner)	2007	21.200 €		über Landesdurchschnitt
Bevölkerung	30.06.2010	276.584	8,2% (zu 1990)	flächenmäßig zweitgrößte Stadt in NRW

Kurzprofil: Kreis Borken

	Stand	Wert (absolut)	Veränd. z. Vorjahr(es- zeitraum)	Besonderheiten
Unternehmen (IHK)	30.06.2010	23.327	9,5%	6,3% Unternehmensdichte (Unternehmen pro 10.000 EW)
Handelsregister		7.150	3,0%	
Kleingewerbe		16.177	12,6%	
Neugründungen	2009	3.839	27,3%	(ohne Energieversorgung: 8,7%) Baugewerbe: 225
Hauptsitz/Haupterwerb		1.526	15,3%	
Übernahmen		238	-8,5%	
Unternehmensinsolvenzen betroffene Beschäftigte	1. HJ 2010	117 795	24,5%	Höchststand: 297 (2004)
Arbeitsmarkt: Arbeitslose	Okt. 2010	12.477	-19,3%	(AA Coesfeld) -2.982 absolut
Arbeitslosenquote (abh. zivile Besch.)		4,4%		
Beschäftigung (sozialversicherungspfl.) Branchen/Sektoren	31.03.2010	114.034	-0,1% 16,0%	Höchststand: 115.000 (2008) (zu 1990) 55% Dienstleistungen 44% Prod. Gewerbe darunter: 32% Industrie, 10% Baugewerbe
Ausbildungsverhältnisse Ausbildungsbetriebe	2010	1.596 1.274		Neueintragungen
Erwerbstätige Unternehmerquote Selbstständigenquote (Anteil an Erwerbstät.)	2008	180.400 6,6% 11,1%		49% der Bevölkerung
Industrie: Umsatz Auslandsumsatz	2009	6,0 Mrd. € 2,0 Mrd. €	-15,2% -17,1%	Exportquote: 33,9%
Ernährungsindustrie Maschinenbau	2009	1,0 Mrd. € 992 Mio. €		umsatzstärkste Branchen
Bruttoinlands- produkt (BIP)	2008	10,0 Mrd. €	4,6% (nominal)	58% Dienstleistungen, 40% Prod. Gewerbe
Lohnkosten (Entgelt je Arbeitnehmer)	2007	30.600 €		unter Landesdurchschnitt
Verfügbares Einkommen (je Einwohner)	2007	18.200 €		unter Landesdurchschnitt
Bevölkerung	30.06.2010	369.610	16,2% (zu 1990)	überdurchschnittlich 17 Städte und Gemeinden: Ahaus, Bocholt, Borken, Gescher, Gronau, Heek, Heiden, Isselburg, Legden, Raesfeld, Reken, Rhede, Schöppingen, Stadtlohn, Südlohn, Velen, Vreden

Kurzprofil: Kreis Coesfeld

	Stand	Wert (absolut)	Veränd. z. Vorjahr(es- zeitraum)	Besonderheiten
Unternehmen (IHK)	30.06.2010	12.177	5,6%	5,5% Unternehmensdichte (Unternehmen pro 10.000 EW)
Handelsregister		3.527	2,4%	
Kleingewerbe		8.650	6,9%	
Neugründungen	2009	1.533	0,8%	Baugewerbe: 111
Hauptsitz/Haupterwerb		850	2,5%	
Übernahmen		147	21,5%	
Unternehmensinsolvenzen betroffene Beschäftigte	1. HJ 2010	56 156	16,7%	Höchststand: 159 (2004)
Arbeitsmarkt: Arbeitslose	Okt. 2010	12.477	-19,3%	(AA Coesfeld) -2.982 absolut
Arbeitslosenquote (abh. zivile Besch.)		4,4%		niedrigste Quote in NRW
Beschäftigung (sozialversicherungspfl.) Branchen/Sektoren	31.03.2010	54.334	1,0% 27,6%	neuer Höchststand (zu 1990) 32% Prod. Gewerbe 67% Dienstleistungen darunter: 18% Handel
Ausbildungsverhältnisse Ausbildungsbetriebe	2010	650 576		Neueintragungen
Erwerbstätige	2008	88.700		40% der Bevölkerung
Unternehmerquote		7,1%		überdurchschnittlich
Selbstständigenquote (Anteil an Erwerbstät.)		13,4%		
Industrie: Umsatz	2009	3,2 Mrd. €	-16,8%	Exportquote: 29,2%
Auslandsumsatz		918 Mio. €	-19,2%	
umsatzstärkste Branchen	2009	1,4 Mrd. €		Ernährungsindustrie
Bruttoinlands- produkt (BIP)	2008	4,8 Mrd. €	1,9% (nominal)	69% Dienstleistungen, 29% Prod. Gewerbe
Lohnkosten (Entgelt je Arbeitnehmer)	2007	29.800 €		unter Landesdurchschnitt
Verfügbares Einkommen (je Einwohner)	2007	19.100 €		Landesdurchschnitt
Bevölkerung	30.06.2010	219.949	20,3% (zu 1990)	überdurchschnittl. Zuwachs 11 Städte und Gemeinden: Ascheberg, Billerbeck, Coesfeld, Dülmen, Havixbeck, Lüdinghausen, Nordkirchen, Nottuln, Olfen, Rosendahl, Senden

Kurzprofil: Kreis Recklinghausen

	Stand	Wert (absolut)	Veränd. z. Vorjahr(es- zeitraum)	Besonderheiten
Unternehmen (IHK)	30.06.2010	27.997	2,9%	4,4% Unternehmensdichte (Unternehmen pro 10.000 EW)
Handelsregister		7.630	3,3%	
Kleingewerbe		20.367	2,8%	
Neugründungen	2009	4.422	-0,2%	Einzelhandel: 393
Hauptsitz/Haupterwerb		2.525	-3,2%	
Übernahmen		273	-4,2%	
Unternehmensinsolvenzen betroffene Beschäftigte	1. HJ 2010	203 833	49,3%	Höchststand: 391 (2004)
Arbeitsmarkt:				(AA Recklinghausen)
Arbeitslose	Okt. 2010	29.798	0,0%	+8 absolut
Arbeitslosenquote (abh. zivile Besch.)		11,9%		
Beschäftigung (sozialversicherungspfl.) Branchen/Sektoren	31.03.2010	143.972	0,8% -15,3%	Höchststand: 175.000 (1992) (zu 1990) 29% Prod. Gewerbe 71% Dienstleistungen darunter: 11% Gesundheits- wesen
Ausbildungsverhältnisse Ausbildungsbetriebe	2010	2.014 1.392		Neueintragungen
Erwerbstätige	2008	229.800		36% der Bevölkerung
Unternehmerquote		6,7%		
Selbstständigenquote (Anteil an Erwerbstät.)		10,6%		
Industrie: Umsatz	2009	7,6 Mrd. €	-28,0%	Exportquote: 44,2%
Auslandsumsatz		3,4 Mrd. €	-28,8%	
Chemische Industrie	2009	4,3 Mrd. € 2,6 Mrd. €		umsatzstärkste Branche, regionaler Schwerpunkt
Bruttoinlands- produkt (BIP)	2008	13,1 Mrd. €	2,5% (nominal)	71% Dienstleistungen, 29% Prod. Gewerbe
Lohnkosten (Entgelt je Arbeitnehmer)	2007	30.800 €		unter Landesdurchschnitt
Verfügbares Einkommen (je Einwohner)	2007	17.500 €		unter Landesdurchschnitt
Bevölkerung	30.06.2010	630.620	-2,8% (zu 1990)	10 Städte: Castrop-Rauxel, Datteln, Dorsten, Gladbeck, Haltern am See, Herten, Marl, Oer- Erkenschwick, Recklinghausen, Waltrop

Kurzprofil: Kreis Steinfurt

	Stand	Wert (absolut)	Veränd. z. Vorjahr(es- zeitraum)	Besonderheiten
Unternehmen (IHK)	30.06.2010	23.930	6,8%	5,4% Unternehmensdichte (Unternehmen pro 10.000 EW)
Handelsregister		7.439	2,6%	
Kleingewerbe		16.491	8,9%	
Neugründungen	2009	3.361	14,5%	(ohne Energieversorgung: 4,5%) Einzelhandel: 235
Hauptsitz/Haupterwerb		1.642	10,1%	
Übernahmen		357	14,1%	
Unternehmensinsolvenzen betroffene Beschäftigte	1. HJ 2010	90 490	-18,2%	Höchststand: 271 (2004)
Arbeitsmarkt:				(AA Rheine)
Arbeitslose	Okt. 2010	10.721	-5,9%	-668 absolut
Arbeitslosenquote (abh. zivile Besch.)		5,1%		
Beschäftigung (sozialversicherungspfl.)	31.03.2010	126.295	-0,2%	Höchststand: 126.500 (2009) (zu 1990) 36% Prod. Gewerbe 64% Dienstleistungen darunter: 7% Verkehr
Branchen/Sektoren			18,0%	
Ausbildungsverhältnisse	2010	1.694		Neueintragungen
Ausbildungsbetriebe		1.268		
Erwerbstätige	2008	199.800		45% der Bevölkerung
Unternehmerquote		5,5%		
Selbstständigenquote (Anteil an Erwerbstät.)		11,0%		
Industrie: Umsatz	2009	6,1 Mrd. €	-24,9%	Exportquote: 35,6%
Auslandsumsatz		2,2 Mrd. €	-32,9%	
Ernährungsindustrie	2009	1,2 Mrd. €		umsatzstärkste Branchen
Maschinenbau		951 Mio. €		
Bruttoinlands- produkt (BIP)	2008	10,8 Mrd. €	2,9% (nominal)	65% Dienstleistungen, 34% Prod. Gewerbe
Lohnkosten (Entgelt je Arbeitnehmer)	2007	30.200 €		unter Landesdurchschnitt
Verfügbares Einkommen (je Einwohner)	2007	18.200 €		unter Landesdurchschnitt
Bevölkerung	30.06.2010	443.350	14,7% (zu 1990)	flächenmäßig zweitgrößter Kreis in NRW 24 Städte und Gemeinden: Altenberge, Emsdetten, Greven, Hörstel, Hopsten, Horstmar, Ibbenbüren, Ladbergen, Laer, Lengerich, Lienen, Lotte, Metelen, Mettingen, Neuenkirchen, Nordwalde, Ochtrup, Recke, Rheine, Saerbeck, Steinfurt, Tecklenburg, Westerkappeln, Wettringen

Kurzprofil: Kreis Warendorf

	Stand	Wert (absolut)	Veränd. z. Vorjahr(es- zeitraum)	Besonderheiten
Unternehmen (IHK) Handelsregister Kleingewerbe	30.06.2010	15.456 4.522 10.934	5,8% 2,5% 7,2%	5,5% Unternehmensdichte (Unternehmen pro 10.000 EW)
Neugründungen Hauptsitz/Haupterwerb Übernahmen	2009	2.136 1.017 124	14,0% 4,3% -5,3%	(ohne Energieversorgung: -3,9%) Einzelhandel: 156
Unternehmensinsolvenzen betroffene Beschäftigte	1. HJ 2010	72 366	16,1%	Höchststand: 169 (2004)
Arbeitsmarkt: Arbeitslose Arbeitslosenquote (abh. zivile Besch.)	Okt. 2010	8.171 6,3%	-5,9%	(AA Ahlen) -516 absolut
Beschäftigung (sozialversicherungspfl.) Branchen/Sektoren	31.03.2010	77.744	-2,3% 5,2%	Höchststand: 82.000 (2000) (zu 1990) 54% Dienstleistungen 45% Prod. Gewerbe darunter: 11% Maschinenbau
Ausbildungsverhältnisse Ausbildungsbetriebe	2010	970 720		Neueintragungen
Erwerbstätige Unternehmerquote Selbstständigenquote (Anteil an Erwerbstät.)	2008	125.100 5,9% 11,7%		45% der Bevölkerung
Industrie: Umsatz Auslandsumsatz	2009	5,2 Mrd. € 1,9 Mrd. €	-19,6% -25,0%	Exportquote: 36,9%
Maschinenbau	2009	1,3 Mrd. € 534 Mio. €		umsatzstärkste Branche, regionaler Schwerpunkt
Bruttoinlands- produkt (BIP)	2008	7,1 Mrd. €	1,3% (nominal)	58% Dienstleistungen, 40% Prod. Gewerbe
Lohnkosten (Entgelt je Arbeitnehmer)	2007	32.800 €		unter Landesdurchschnitt
Verfügbares Einkommen (je Einwohner)	2007	19.200 €		Landesdurchschnitt
Bevölkerung	30.06.2010	278.725	9,4% (zu 1990)	13 Städte und Gemeinden: Ahlen, Beckum, Beelen, Drensteinfurt, Ennigerloh, Everswinkel, Oelde, Ostbevern, Sassenberg, Sendenhorst, Telgte, Wadersloh, Warendorf

Kurzprofil: Westfalen-Lippe

	Stand	Wert (absolut)	Anteil an NRW	Besonderheiten
Unternehmen (IHK)	01.01.2010	436.909	43,9%	
Handelsregister		131.609		
Kleingewerbe		305.300		
Beschäftigung (sozialversicherungspfl.)	30.06.2009	2.590.468	44,9%	
Ausbildungsverhältnisse insgesamt	2009	94.639	47,9%	
Neueintragungen		34.088	47,8%	
Ausbildungsbetriebe		24.078	48,2%	
Industrie: Umsatz	2009	141,3 Mrd. €	50,4%	
Auslandsumsatz		51,0 Mrd. €	45,1%	Exportquote: 36,1%
Bruttoinlands- produkt (BIP)	2008	233,1 Mrd. €	42,6%	entspricht der Leistung von Dänemark
Bevölkerung	31.12.2009	8.316.880	46,5%	27 Kreise und kreisfreie Städte 8 IHK-Bezirke 3 Regierungsbezirke

Erläuterungen

Den ausgewiesenen Wirtschaftszweigen liegt in der Regel die neue Klassifikation, Ausgabe 2008 (WZ 2008), zugrunde. Weitere Informationen dazu finden Sie unter www.destatis.de / Klassifikationen. Ausnahme sind die Volkswirtschaftlichen Gesamtrechnungen (Kapitel 7).

Kapitel 2: IHK-zugehörige Unternehmen

Quelle: IHK

Wirtschaftszweige:

Energieversorgung: inkl. Stromerzeugung aus Photovoltaikanlagen usw.

Kapitel 3: Gewerbeanzeigen

Nach der Gewerbeordnung ist über den Beginn, die Veränderung oder die Aufgabe einer gewerblichen Tätigkeit bei den Gemeinden/Ämtern eine Anzeige zu erstatten. Eine Anzeigepflicht besteht für den Betrieb eines "Gewerbes" beziehungsweise für "selbstständige Gewerbetreibende". Sie erstreckt sich auf Hauptniederlassungen, Zweigniederlassungen und unselbstständige Zweigstellen. Ausgenommen von der Anzeigepflicht sind insbesondere die Urproduktion, die freien Berufe, die bloße Verwaltung eigenen Vermögens. Nachgewiesen wird die Zahl der Gewerbean- und -abmeldungen (ohne Automatenaufsteller und Reisegewerbe).

Eine Anmeldung ist abzugeben bei

- Neuerrichtung eines Gewerbebetriebes einschließlich Verlagerung eines bestehenden Betriebes aus einem anderen Gewerbeamtsbereich in den Bereich der Anmeldebehörde,
- Übernahme eines bereits bestehenden Betriebes (z.B. durch Kauf, Pacht, Erbfolge, Änderung der Rechtsform, Gesellschaftereintritt).

Eine Abmeldung ist abzugeben bei

- vollständiger Aufgabe eines Gewerbebetriebes (Stilllegung) einschließlich der Verlagerung in einen anderen Gewerbeamtsbereich,
- teilweiser Aufgabe eines weiterhin bestehenden Betriebes,
- Aufgabe eines weiterhin bestehenden Betriebes (z.B. wegen Verkauf, Verpachtung, Erbfolge, Änderung der Rechtsform, Gesellschafteraustritt).

Die Gewerbeanzeigenstatistik gibt es seit 1996. Durch eine Änderung der Gewerbeordnung werden seit 2003 auch Daten über die Neugründungen ausgewiesen. Dabei wird differenziert nach Betriebsgründungen (Unternehmen von größerer wirtschaftlicher Substanz, z.B. im Handelsregister eingetragen) und Kleingewerbegründungen (Klein-, Einzelunternehmen, Nebenerwerbsbetrieben, Ich-AGs).

Kapitel 4: Unternehmensinsolvenzen

ab 1.1.1999 neue Insolvenzordnung

Reform 1.12.2001: Regelinsolvenzverfahren auch für Kleinunternehmen und Selbstständige

Im Rahmen der Insolvenzstatistik werden ab dem Jahr 1999 die eröffneten, mangels Masse abgelehnten und durch Annahme eines Schuldenbereinigungsplans beendeten Insolvenzverfahren von Unternehmen, Privatpersonen und Nachlässen ermittelt. Dies erfolgt durch monatliche Meldungen der nordrhein-westfälischen Insolvenzgerichte über beantragte Insolvenzverfahren. Dabei werden die Anzahl der Verfahren und die Höhe der angemeldeten Gläubigerforderungen festgestellt.

Die voraussichtlichen Forderungen sind die zum Zeitpunkt der Antragstellung angemeldeten (ggfs. geschätzten) Gläubigerforderungen.

Als Beschäftigte werden die zum Zeitpunkt der Antragstellung beschäftigten Arbeitnehmer bei Unternehmen erfasst.

Kapitel 5: Beschäftigung und Arbeitsmarkt

Quelle: Bundesagentur für Arbeit, regionale Agenturen für Arbeit

siehe auch: <http://statistik.arbeitsagentur.de>

Sozialversicherungspflichtig Beschäftigte sind alle Arbeitnehmer/-innen einschließlich der zu ihrer Berufsausbildung Beschäftigten (Auszubildende u.a.), die kranken-, renten-, pflegeversicherungspflichtig und/oder beitragspflichtig sind nach dem Recht der Arbeitsförderung oder für die von den Arbeitgebern Beitragsanteile nach dem Recht der Arbeitsförderung zu entrichten sind. Nachgewiesen werden sowohl Vollzeit- als auch Teilzeitbeschäftigte. Nicht erfasst sind der weitaus überwiegende Teil der Selbstständigen, mithelfende Familienangehörige und Beamte. Ausschließlich geringfügig Beschäftigte sind ebenfalls nicht enthalten (siehe Tabelle 5.2.).

Es gilt das Arbeitsortprinzip: Zuordnung der Beschäftigten zu der Gemeinde des Betriebssitzes

Tabelle 5.14.: Erwerbstätige sind alle Arbeitnehmer in einem Arbeitsverhältnis (Arbeiter, Angestellte, Beamte, Soldaten und Auszubildende), auch geringfügig Beschäftigte bzw. Selbstständige (einschließlich deren mithelfende Familienangehörige), die ein Gewerbe bzw. eine Landwirtschaft betreiben oder einen freien Beruf ausüben. Erwerbstätige Personen, die gleichzeitig mehrere Tätigkeiten ausüben, werden nur einmal gezählt; der Nachweis nach Wirtschaftsbereichen erfolgt stets nach der Haupttätigkeit. Die Erwerbstätigenrechnung ist Teil der Volkswirtschaftlichen Gesamtrechnungen.

Selbstständige: inkl. Freiberuflern, mith. Familienangehörigen, Landwirtschaft

Unternehmer: ohne Freiberufler, mith. Familienangehörige, Landwirtschaft
nach Berechnungen/Schätzungen der IHK Nord Westfalen

Kapitel 6: Ausbildung

Quelle: IHK

Kapitel 7: Wirtschaftliche Leistungskraft (Volkswirtschaftliche Gesamtrechnungen)

Die Daten sind Ergebnisse der Revision 2005.

Bruttoinlandsprodukt (BIP) / Bruttowertschöpfung (BWS): Das BIP bzw. die BWS ist ein Maß für die in einer Region erbrachte wirtschaftliche Leistung. Die BWS je Wirtschaftsbereich wird berechnet, indem vom Wert aller produzierten Waren und Dienstleistungen die bei der Produktion verbrauchten Vorleistungen (Roh-, Hilfs- und Betriebsstoffe, Transportkosten, Kosten für die Nutzung gemieteten Anlagevermögens etc.) abgezogen werden. Die Bewertung der BWS erfolgt zu Herstellungspreisen. Dieses Bewertungskonzept bedeutet, dass die auf die produzierten oder verkauften Waren und Dienstleistungen gewährten Gütersubventionen einbezogen sind, nicht aber die auf die produzierten Waren und Dienstleistungen zu zahlenden Gütersteuern (Mehrwertsteuer, Importabgaben, Mineralöl- und Tabaksteuer etc.). Das BIP wird zu Marktpreisen bewertet. Es wird berechnet, indem zur gesamten BWS zu Herstellungspreisen der auf die Kreise pauschal verteilte Saldo aus Gütersteuern ./ Gütersubventionen hinzu addiert wird und die ebenso pauschal verteilte unterstellte Bankgebühr subtrahiert wird.

Arbeitnehmerentgelt (Inland): Es umfasst sämtliche Geld- und Sachleistungen, die den innerhalb eines Wirtschaftsgebietes beschäftigten Arbeitnehmern aus den Arbeits- oder Dienstverhältnissen zugeflossen

sind. Das Arbeitnehmerentgelt setzt sich zusammen aus den Bruttolöhnen und -gehältern sowie den tatsächlichen und unterstellten Sozialbeiträgen der Arbeitgeber.

Kapitel 8: Finanzen und Steuern

Quelle: Erhebung der IHK

Kapitel 9: Produzierendes Gewerbe

Produzierendes Gewerbe: Bergbau und Industrie, ohne Energie-, Wasserversorgung und Baugewerbe

Berichtskreis: Der Berichtskreis des Monatsberichts umfasst bis zum Jahr 2006 Betriebe von Unternehmen mit 20 und mehr Beschäftigten, ab dem Jahr 2007 Betriebe mit mindestens 50 Beschäftigten (Tabelle 9.1.). Für Betriebe mit weniger als 50 Beschäftigten stehen detaillierte Strukturdaten nach Wirtschaftszweigen nur noch jährlich zur Verfügung. Die ausgewiesenen Tabellen umfassen in der Regel Betriebe mit mindestens 20 Beschäftigten. Die Berichterstattung schließt Verarbeitende Betriebe des Handwerks ein.

Betriebe: Die Betriebe stellen örtliche Einheiten dar; sie sind zu unterscheiden von den Unternehmen als kleinsten rechtlich selbstständigen Einheiten.

Beschäftigte: Als Beschäftigte gelten Personen, die in einem vertraglichen Arbeitsverhältnis bzw. Dienstverhältnis zum Betrieb stehen (einschließlich Auszubildende), sowie tätige Inhaber(innen) und Mitinhaber(innen), ferner unbezahlt mithelfende Familienangehörige, soweit sie mindestens ein Drittel der üblichen Arbeitszeit im Betrieb tätig sind. Nicht einbezogen sind Heimarbeiter(innen) sowie Zusteller(innen) im Verlagsgewerbe.

Umsatz: Erlöse aus eigenen Erzeugnissen und industriellen/handwerklichen Dienstleistungen, außerdem aus dem Verkauf von Handelsware und aus sonstigen nichtindustriellen/nichthandwerklichen Tätigkeiten. Als Umsatz gilt der Gesamtbetrag (ohne Umsatzsteuer) der abgerechneten Lieferungen und Leistungen an Dritte, einschließlich etwa darin enthaltener Verbrauchssteuern und Kosten für Fracht, Porto und Verpackung.

Auslandsumsatz: Umsatz mit Abnehmern im Ausland und Umsatz mit deutschen Exporteuren

Exportquote: Anteil Auslandsumsatz am Gesamtumsatz

Entgelte: Bruttosummen ohne Arbeitgeberanteile zur Sozialversicherung, einschließlich Lohn- und Gehaltszuschlägen

1. Bevölkerung

1.1. Bevölkerung – 1980 bis 2010

	Boitrop	Gelsenkirchen	Münster	Kreis Borken	Kreis Coesfeld	Kreis Recklinghausen	Kreis Steinfurt	Kreis Warendorf	Münsterland	Emscher-Lippe-Region	IHK-Bezirk	NRW
1980	114.703	305.265	267.664	299.477	171.055	629.431	379.854	247.864	1.365.914	1.049.399	2.415.313	17.061.807
1990	118.150	292.172	255.596	318.117	182.773	649.035	386.559	254.766	1.397.811	1.059.357	2.457.168	17.235.783
1995	119.866	291.774	264.493	340.261	200.198	662.162	413.078	271.228	1.489.258	1.073.802	2.563.060	17.839.304
2000	121.056	280.394	264.881	357.665	213.722	659.132	433.778	279.459	1.549.505	1.060.582	2.610.087	17.996.153
2001	120.830	277.658	265.991	360.684	215.803	656.395	435.828	281.329	1.559.635	1.054.883	2.614.518	18.023.553
2002	120.758	275.835	267.831	363.625	217.632	655.050	438.765	282.704	1.570.557	1.051.643	2.622.200	18.060.211
2003	120.768	274.043	269.105	365.578	219.189	652.835	440.784	283.055	1.577.711	1.047.646	2.625.357	18.073.296
2004	120.126	271.267	269.577	366.948	220.589	650.234	442.324	283.249	1.582.687	1.041.627	2.624.314	18.069.324
2005	119.649	269.281	270.176	367.950	220.986	647.778	443.539	283.633	1.586.284	1.036.708	2.622.992	18.059.839
2006	119.193	267.362	271.369	369.271	221.234	644.829	444.052	283.282	1.589.208	1.031.384	2.620.592	18.039.847
2007	118.809	266.082	271.927	369.886	221.467	641.646	444.644	282.185	1.590.109	1.026.537	2.616.646	18.009.453
2008	118.227	263.638	272.890	370.530	221.049	638.327	444.967	281.184	1.590.620	1.020.192	2.610.812	17.968.124
2009	117.450	260.900	273.984	370.098	220.423	634.497	443.850	279.543	1.587.898	1.012.847	2.600.745	17.893.212
2010	117.129	258.734	276.584	369.610	219.949	630.620	443.350	278.725	1.588.218	1.006.483	2.594.701	17.850.560

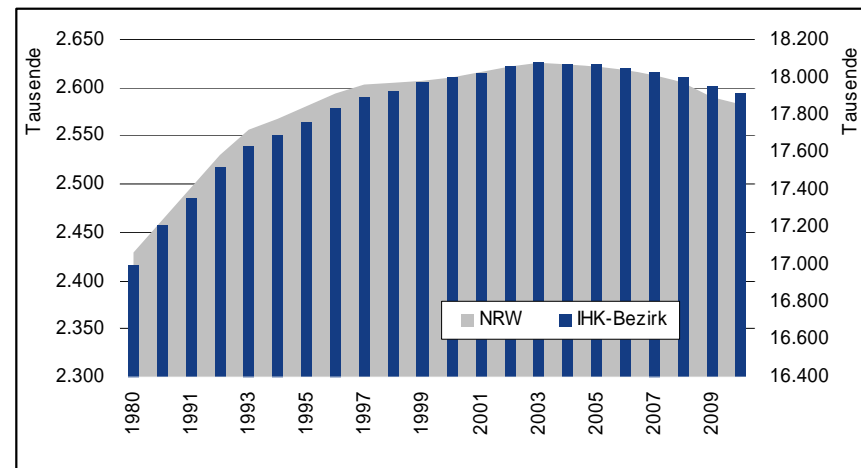
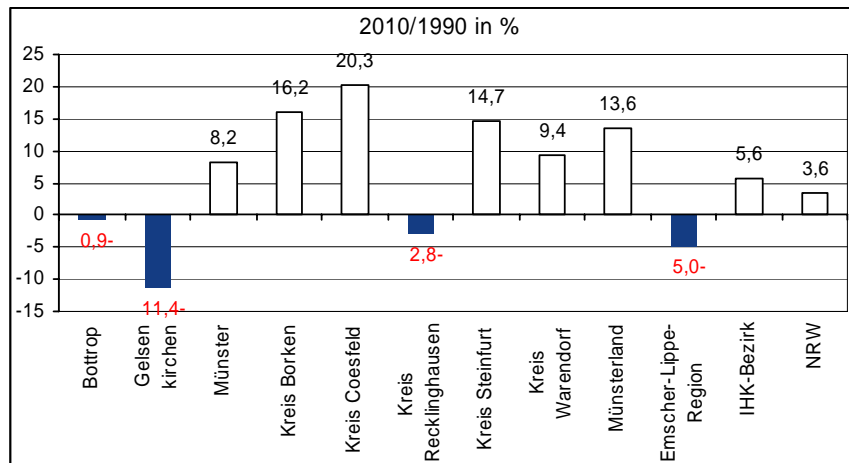

Stand: 30. Juni, Fortschreibung der Volkszählung 1987

2. IHK-zugehörige Unternehmen

2.1. Unternehmen – in das Handelsregister eingetragene Unternehmen und Kleingewerbetreibende 30.06.2010

	ins Handels- und Genossenschafts- register eingetragene Unternehmen	Hauptnieder- lassungen	Zweignieder- lassungen	GR- Unternehmen	ruhend	Betriebsstätten (beitragspflichtig)	Betriebsstätten (insgesamt)	Kleingewerbe- treibende	Summe (ohne Betriebsstätten)	Unternehmens- dichte (Unternehmen / Einwohner)
Bottrop	1.284	1.243	38	3	272	130	429	3.895	5.179	4,4%
Gelsenkirchen	2.885	2.807	67	11	665	295	981	7.551	10.436	4,0%
Münster	5.923	5.787	114	22	817	434	1.468	10.294	16.217	5,9%
Kreis Borken	7.150	7.039	75	36	1.006	210	1.417	16.177	23.327	6,3%
Kreis Coesfeld	3.527	3.463	49	15	481	105	818	8.650	12.177	5,5%
Kreis Recklinghausen	7.630	7.429	176	25	1.515	470	2.320	20.367	27.997	4,4%
Kreis Steinfurt	7.439	7.280	123	36	931	348	1.884	16.491	23.930	5,4%
Kreis Warendorf	4.522	4.421	66	35	632	199	963	10.934	15.456	5,5%
Münsterland	28.561	27.990	427	144	3.867	1.296	6.550	62.546	91.107	5,7%
Emscher-Lippe-Region	11.799	11.479	281	39	2.452	895	3.730	31.813	43.612	4,3%
IHK-Bezirk	40.360	39.469	708	183	6.319	2.191	10.280	94.359	134.719	5,2%
Veränderung zum Vorjahr in %										
Bottrop	1,3	1,4	-2,6	50,0	3,0	-3,7	0,2	3,4	2,9	
Gelsenkirchen	0,4	0,8	-13,0	0,0	0,6	-2,3	-2,3	1,4	1,1	
Münster	4,1	4,2	0,0	0,0	1,6	-0,2	1,5	1,9	2,7	
Kreis Borken	3,0	3,2	-8,5	-2,7	6,9	2,4	-0,2	12,6	9,5	
Kreis Coesfeld	2,4	2,5	-3,9	-11,8	-3,2	-3,7	-2,5	6,9	5,6	
Kreis Recklinghausen	3,3	3,6	-5,9	0,0	3,6	2,0	-1,7	2,8	2,9	
Kreis Steinfurt	2,6	2,8	-8,9	0,0	0,2	-2,8	0,1	8,9	6,8	
Kreis Warendorf	2,5	2,6	-7,0	6,1	1,3	2,1	0,1	7,2	5,8	
Münsterland	3,0	3,1	-5,7	-0,7	1,9	-0,5	0,0	8,0	6,4	
Emscher-Lippe-Region	2,4	2,6	-7,3	2,6	2,7	-0,3	-1,6	2,5	2,5	
IHK-Bezirk	2,8	3,0	-6,3	0,0	2,2	-0,4	-0,6	6,1	5,1	

2.2. Unternehmen nach Wirtschaftszweigen – IHK-Bezirk 30.06.2010

Wirtschaftszweig	ins Handels- und Genossenschaftsregister eingetragene Unternehmen	Kleingewerbetreibende	Summe der Unternehmen	Veränderung zum Vorjahr in %
Land- und Forstwirtschaft, Fischerei	346	1.036	1.382	3,7
Bergbau und Gewinnung von Steinen und Erden	41	6	47	0,0
Verarbeitendes Gewerbe	2.841	1.140	3.981	0,8
Energieversorgung	537	10.573	11.110	70,9
Wasserversorgung	226	162	388	3,5
Baugewerbe	1.312	2.216	3.528	9,8
Handel; Instandhaltung und Reparatur von Kraftfahrzeugen	12.500	32.389	44.889	-0,7
Handel mit Kraftfahrzeugen; Instandhaltung und Reparatur von Kraftfahrzeugen	1.323	2.683	4.006	0,6
Großhandel (ohne Handel mit Kraftfahrzeugen)	4.708	7.038	11.746	-1,0
Einzelhandel (ohne Handel mit Kraftfahrzeugen)	6.469	22.668	29.137	-0,8
Verkehr und Lagerei	1.396	2.113	3.509	1,4
Gastgewerbe	944	6.483	7.427	0,4
Information und Kommunikation	1.372	4.071	5.443	2,3
Erbringung von Finanz- und Versicherungsdienstleistungen	923	5.438	6.361	-0,8
Erbringung von freiberuflichen, wissenschaftlichen und technischen Dienstleistungen	11.428	7.771	19.199	3,0
Erbringung von sonstigen wirtschaftlichen Dienstleistungen	1.901	9.164	11.065	3,3
Alle Wirtschaftszweige	40.357	94.327	134.684	5,1

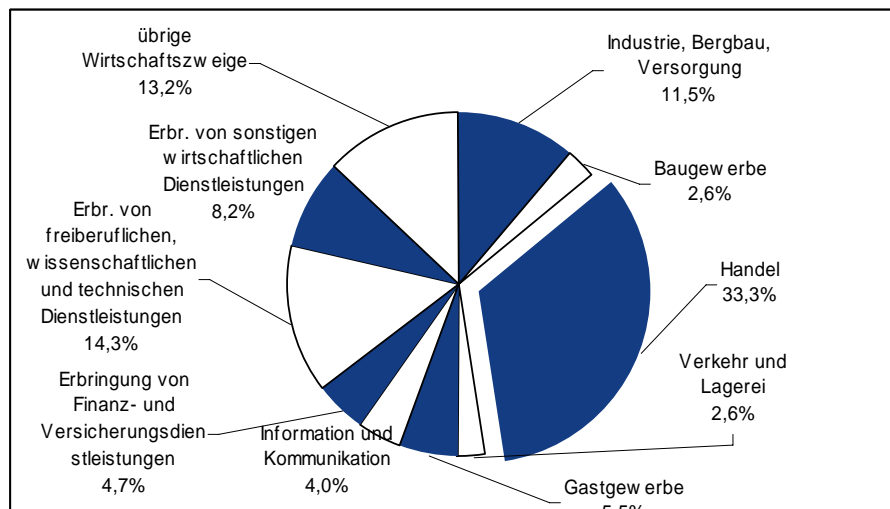

2.3. Unternehmen nach Wirtschaftszweigen – Münsterland 30.06.2010

Wirtschaftszweig	ins Handels- und Genossen- schaftsregister eingetragene Unternehmen	Kleingewerbe- treibende	Summe der Unternehmen	Veränderung zum Vorjahr in %	Anteil Wirtschaftszweig
Land- und Forstwirtschaft, Fischerei	325	878	1.203	4,5	1,3%
Bergbau und Gewinnung von Steinen und Erden	33	3	36	0,0	0,04%
Verarbeitendes Gewerbe	2.013	740	2.753	0,7	3,0%
Energieversorgung	434	9.578	10.012	69,7	11,0%
Wasserversorgung	135	86	221	0,5	0,2%
Baugewerbe	857	986	1.843	9,3	2,0%
Handel; Instandhaltung und Reparatur von Kraftfahrzeugen	8.645	20.946	29.591	-0,6	32,5%
Handel mit Kraftfahrzeugen; Instandhaltung und Reparatur von Kraftfahrzeugen	904	1.637	2.541	0,0	2,8%
Großhandel (ohne Handel mit Kraftfahrzeugen)	3.286	4.521	7.807	-0,6	8,6%
Einzelhandel (ohne Handel mit Kraftfahrzeugen)	4.455	14.788	19.243	-0,7	21,1%
Verkehr und Lagerei	908	1.364	2.272	1,1	2,5%
Gastgewerbe	635	3.883	4.518	0,3	5,0%
Information und Kommunikation	941	2.739	3.680	3,0	4,0%
Erbringung von Finanz- und Versicherungsdienstleistungen	678	3.349	4.027	-0,4	4,4%
Erbringung von freiberuflichen, wissenschaftlichen und technischen Dienstleistungen	8.738	4.794	13.532	3,7	14,9%
Erbringung von sonstigen wirtschaftlichen Dienstleistungen	1.164	6.065	7.229	2,7	7,9%
Alle Wirtschaftszweige	28.560	62.540	91.100	6,4	100,0%

2.4. Unternehmen nach Wirtschaftszweigen – Emscher-Lippe-Region 30.06.2010

Wirtschaftszweig	ins Handels- und Genossen- schaftsregister eingetragene Unternehmen	Kleingewerbe- treibende	Summe der Unternehmen	Veränderung zum Vorjahr in %	Anteil Wirtschaftszweig
Land- und Forstwirtschaft, Fischerei	21	158	179	-1,6	0,4%
Bergbau und Gewinnung von Steinen und Erden	8	3	11	0,0	0,03%
Verarbeitendes Gewerbe	828	400	1.228	1,1	2,8%
Energieversorgung	103	995	1.098	82,7	2,5%
Wasserversorgung	91	76	167	7,7	0,4%
Baugewerbe	455	1.230	1.685	10,4	3,9%
Handel; Instandhaltung und Reparatur von Kraftfahrzeugen	3.855	11.443	15.298	-1,1	35,1%
Handel mit Kraftfahrzeugen; Instandhaltung und Reparatur von Kraftfahrzeugen	419	1.046	1.465	1,5	3,4%
Großhandel (ohne Handel mit Kraftfahrzeugen)	1.422	2.517	3.939	-2,0	9,0%
Einzelhandel (ohne Handel mit Kraftfahrzeugen)	2.014	7.880	9.894	-1,1	22,7%
Verkehr und Lagerei	488	749	1.237	2,0	2,8%
Gastgewerbe	309	2.600	2.909	0,4	6,7%
Information und Kommunikation	431	1.332	1.763	0,7	4,0%
Erbringung von Finanz- und Versicherungsdienstleistungen	245	2.089	2.334	-1,6	5,4%
Erbringung von freiberuflichen, wissenschaftlichen und technischen Dienstleistungen	2.690	2.977	5.667	1,3	13,0%
Erbringung von sonstigen wirtschaftlichen Dienstleistungen	737	3.099	3.836	4,4	8,8%
Alle Wirtschaftszweige	11.797	31.787	43.584	2,4	100,0%

2.5. Unternehmen nach Wirtschaftszweigen – Bottrop 30.06.2010

Wirtschaftszweig	ins Handels- und Genossen- schaftsregister eingetragene Unternehmen	Kleingewerbe- treibende	Summe der Unternehmen	Veränderung zum Vorjahr in %	Anteil Wirtschaftszweig
Land- und Forstwirtschaft, Fischerei	4	21	25	0,0	0,5%
Bergbau und Gewinnung von Steinen und Erden	6	1	7	40,0	0,14%
Verarbeitendes Gewerbe	86	47	133	-0,7	2,6%
Energieversorgung	3	123	126	121,1	2,4%
Wasserversorgung	18	7	25	13,6	0,5%
Baugewerbe	71	127	198	1,0	3,8%
Handel; Instandhaltung und Reparatur von Kraftfahrzeugen	416	1.417	1.833	-0,8	35,4%
Handel mit Kraftfahrzeugen; Instandhaltung und Reparatur von Kraftfahrzeugen	37	188	225	4,2	4,3%
Großhandel (ohne Handel mit Kraftfahrzeugen)	170	273	443	1,8	8,6%
Einzelhandel (ohne Handel mit Kraftfahrzeugen)	209	956	1.165	-2,7	22,5%
Verkehr und Lagerei	54	104	158	1,3	3,1%
Gastgewerbe	29	314	343	1,5	6,6%
Information und Kommunikation	45	174	219	1,9	4,2%
Erbringung von Finanz- und Versicherungsdienstleistungen	23	248	271	0,0	5,2%
Erbringung von freiberuflichen, wissenschaftlichen und technischen Dienstleistungen	283	357	640	-0,3	12,4%
Erbringung von sonstigen wirtschaftlichen Dienstleistungen	85	357	442	9,7	8,5%
Alle Wirtschaftszweige	1.284	3.892	5.176	2,8	100,0%

2.6. Unternehmen nach Wirtschaftszweigen – Gelsenkirchen 30.06.2010

Wirtschaftszweig	ins Handels- und Genossen- schaftsregister eingetragene Unternehmen	Kleingewerbe- treibende	Summe der Unternehmen	Veränderung zum Vorjahr in %	Anteil Wirtschaftszweig
Land- und Forstwirtschaft, Fischerei	2	13	15	-6,3	0,1%
Bergbau und Gewinnung von Steinen und Erden	0	1	1	-66,7	0,01%
Verarbeitendes Gewerbe	178	82	260	-2,6	2,5%
Energieversorgung	14	60	74	64,4	0,7%
Wasserversorgung	17	27	44	22,2	0,4%
Baugewerbe	90	594	684	19,0	6,6%
Handel; Instandhaltung und Reparatur von Kraftfahrzeugen	913	2.521	3.434	-2,8	32,9%
Handel mit Kraftfahrzeugen; Instandhaltung und Reparatur von Kraftfahrzeugen	97	289	386	-0,3	3,7%
Großhandel (ohne Handel mit Kraftfahrzeugen)	371	507	878	-3,1	8,4%
Einzelhandel (ohne Handel mit Kraftfahrzeugen)	445	1.725	2.170	-3,1	20,8%
Verkehr und Lagerei	124	220	344	1,2	3,3%
Gastgewerbe	95	717	812	1,0	7,8%
Information und Kommunikation	86	327	413	1,0	4,0%
Erbringung von Finanz- und Versicherungsdienstleistungen	49	457	506	-5,8	4,8%
Erbringung von freiberuflichen, wissenschaftlichen und technischen Dienstleistungen	705	705	1.410	-1,6	13,5%
Erbringung von sonstigen wirtschaftlichen Dienstleistungen	202	804	1.006	5,3	9,6%
Alle Wirtschaftszweige	2.885	7.549	10.434	1,1	100,0%

2.7. Unternehmen nach Wirtschaftszweigen – Münster 30.06.2010

Wirtschaftszweig	ins Handels- und Genossen- schaftsregister eingetragene Unternehmen	Kleingewerbe- treibende	Summe der Unternehmen	Veränderung zum Vorjahr in %	Anteil Wirtschaftszweig
Land- und Forstwirtschaft, Fischerei	17	41	58	0,0	0,4%
Bergbau und Gewinnung von Steinen und Erden	4	0	4	0,0	0,02%
Verarbeitendes Gewerbe	234	91	325	1,9	2,0%
Energieversorgung	65	124	189	65,8	1,2%
Wasserversorgung	12	12	24	0,0	0,1%
Baugewerbe	149	207	356	27,6	2,2%
Handel; Instandhaltung und Reparatur von Kraftfahrzeugen	1.497	2.992	4.489	-0,8	27,7%
Handel mit Kraftfahrzeugen; Instandhaltung und Reparatur von Kraftfahrzeugen	125	199	324	-2,7	2,0%
Großhandel (ohne Handel mit Kraftfahrzeugen)	557	794	1.351	-0,6	8,3%
Einzelhandel (ohne Handel mit Kraftfahrzeugen)	815	1.999	2.814	-0,7	17,4%
Verkehr und Lagerei	138	352	490	-1,0	3,0%
Gastgewerbe	199	624	823	0,9	5,1%
Information und Kommunikation	370	844	1.214	1,9	7,5%
Erbringung von Finanz- und Versicherungsdienstleistungen	157	688	845	-1,6	5,2%
Erbringung von freiberuflichen, wissenschaftlichen und technischen Dienstleistungen	2.005	1.743	3.748	3,7	23,1%
Erbringung von sonstigen wirtschaftlichen Dienstleistungen	322	1.154	1.476	4,0	9,1%
Alle Wirtschaftszweige	5.922	10.291	16.213	2,7	100,0%

2.8. Unternehmen nach Wirtschaftszweigen – Kreis Borken 30.06.2010

Wirtschaftszweig	ins Handels- und Genossen- schaftsregister eingetragene Unternehmen	Kleingewerbe- treibende	Summe der Unternehmen	Veränderung zum Vorjahr in %	Anteil Wirtschaftszweig
Land- und Forstwirtschaft, Fischerei	94	295	389	4,6	1,7%
Bergbau und Gewinnung von Steinen und Erden	6	0	6	0,0	0,03%
Verarbeitendes Gewerbe	568	217	785	1,3	3,4%
Energieversorgung	110	3.846	3.956	73,8	17,0%
Wasserversorgung	44	24	68	1,5	0,3%
Baugewerbe	276	228	504	6,6	2,2%
Handel; Instandhaltung und Reparatur von Kraftfahrzeugen	2.315	5.340	7.655	0,3	32,8%
Handel mit Kraftfahrzeugen; Instandhaltung und Reparatur von Kraftfahrzeugen	253	445	698	1,0	3,0%
Großhandel (ohne Handel mit Kraftfahrzeugen)	940	1.107	2.047	-0,5	8,8%
Einzelhandel (ohne Handel mit Kraftfahrzeugen)	1.122	3.788	4.910	0,6	21,0%
Verkehr und Lagerei	261	287	548	3,4	2,3%
Gastgewerbe	119	994	1.113	-1,8	4,8%
Information und Kommunikation	198	536	734	8,4	3,1%
Erbringung von Finanz- und Versicherungsdienstleistungen	153	679	832	-1,3	3,6%
Erbringung von freiberuflichen, wissenschaftlichen und technischen Dienstleistungen	2.073	757	2.830	3,8	12,1%
Erbringung von sonstigen wirtschaftlichen Dienstleistungen	270	1.334	1.604	0,1	6,9%
Alle Wirtschaftszweige	7.150	16.176	23.326	9,5	100,0%

2.9. Unternehmen nach Wirtschaftszweigen – Kreis Coesfeld 30.06.2010

Wirtschaftszweig	ins Handels- und Genossen- schaftsregister eingetragene Unternehmen	Kleingewerbe- treibende	Summe der Unternehmen	Veränderung zum Vorjahr in %	Anteil Wirtschaftszweig
Land- und Forstwirtschaft, Fischerei	65	139	204	9,7	1,7%
Bergbau und Gewinnung von Steinen und Erden	6	0	6	0,0	0,05%
Verarbeitendes Gewerbe	233	105	338	-2,9	2,8%
Energieversorgung	72	1.165	1.237	62,3	10,2%
Wasserversorgung	21	14	35	0,0	0,3%
Baugewerbe	116	196	312	11,8	2,6%
Handel; Instandhaltung und Reparatur von Kraftfahrzeugen	1.158	3.120	4.278	-1,0	35,1%
Handel mit Kraftfahrzeugen; Instandhaltung und Reparatur von Kraftfahrzeugen	130	225	355	-3,8	2,9%
Großhandel (ohne Handel mit Kraftfahrzeugen)	465	728	1.193	-0,8	9,8%
Einzelhandel (ohne Handel mit Kraftfahrzeugen)	563	2.167	2.730	-0,8	22,4%
Verkehr und Lagerei	98	137	235	-4,1	1,9%
Gastgewerbe	70	513	583	-0,9	4,8%
Information und Kommunikation	95	354	449	1,6	3,7%
Erbringung von Finanz- und Versicherungsdienstleistungen	89	435	524	3,1	4,3%
Erbringung von freiberuflichen, wissenschaftlichen und technischen Dienstleistungen	1.057	575	1.632	3,4	13,4%
Erbringung von sonstigen wirtschaftlichen Dienstleistungen	118	832	950	1,9	7,8%
Alle Wirtschaftszweige	3.527	8.649	12.176	5,6	100,0%

2.10. Unternehmen nach Wirtschaftszweigen – Kreis Recklinghausen 30.06.2010

Wirtschaftszweig	ins Handels- und Genossenschaftsregister eingetragene Unternehmen	Kleingewerbetreibende	Summe der Unternehmen	Veränderung zum Vorjahr in %	Anteil Wirtschaftszweig
Land- und Forstwirtschaft, Fischerei	15	124	139	-1,4	0,5%
Bergbau und Gewinnung von Steinen und Erden	2	1	3	0,0	0,01%
Verarbeitendes Gewerbe	564	271	835	2,6	3,0%
Energieversorgung	86	812	898	80,0	3,2%
Wasserversorgung	56	42	98	1,0	0,4%
Baugewerbe	294	509	803	6,4	2,9%
Handel; Instandhaltung und Reparatur von Kraftfahrzeugen	2.526	7.505	10.031	-0,5	35,9%
Handel mit Kraftfahrzeugen; Instandhaltung und Reparatur von Kraftfahrzeugen	285	569	854	1,7	3,1%
Großhandel (ohne Handel mit Kraftfahrzeugen)	881	1.737	2.618	-2,2	9,4%
Einzelhandel (ohne Handel mit Kraftfahrzeugen)	1.360	5.199	6.559	-0,1	23,4%
Verkehr und Lagerei	310	425	735	2,5	2,6%
Gastgewerbe	185	1.569	1.754	-0,1	6,3%
Information und Kommunikation	300	831	1.131	0,4	4,0%
Erbringung von Finanz- und Versicherungsdienstleistungen	173	1.384	1.557	-0,4	5,6%
Erbringung von freiberuflichen, wissenschaftlichen und technischen Dienstleistungen	1.702	1.915	3.617	2,8	12,9%
Erbringung von sonstigen wirtschaftlichen Dienstleistungen	450	1.938	2.388	3,0	8,5%
Alle Wirtschaftszweige	7.628	20.346	27.974	2,9	100,0%

2.11. Unternehmen nach Wirtschaftszweigen – Kreis Steinfurt 30.06.2010

Wirtschaftszweig	ins Handels- und Genossen- schaftsregister eingetragene Unternehmen	Kleingewerbe- treibende	Summe der Unternehmen	Veränderung zum Vorjahr in %	Anteil Wirtschaftszweig
Land- und Forstwirtschaft, Fischerei	85	241	326	5,8	1,4%
Bergbau und Gewinnung von Steinen und Erden	13	2	15	0,0	0,06%
Verarbeitendes Gewerbe	547	176	723	2,3	3,0%
Energieversorgung	126	2.639	2.765	69,9	11,6%
Wasserversorgung	39	21	60	-1,6	0,3%
Baugewerbe	205	219	424	7,3	1,8%
Handel; Instandhaltung und Reparatur von Kraftfahrzeugen	2.257	5.704	7.961	-0,3	33,3%
Handel mit Kraftfahrzeugen; Instandhaltung und Reparatur von Kraftfahrzeugen	258	465	723	3,0	3,0%
Großhandel (ohne Handel mit Kraftfahrzeugen)	862	1.202	2.064	0,6	8,6%
Einzelhandel (ohne Handel mit Kraftfahrzeugen)	1.137	4.037	5.174	-1,1	21,6%
Verkehr und Lagerei	283	406	689	1,2	2,9%
Gastgewerbe	164	1.067	1.231	1,9	5,1%
Information und Kommunikation	182	593	775	2,6	3,2%
Erbringung von Finanz- und Versicherungsdienstleistungen	160	937	1.097	0,1	4,6%
Erbringung von freiberuflichen, wissenschaftlichen und technischen Dienstleistungen	2.257	1.065	3.322	3,9	13,9%
Erbringung von sonstigen wirtschaftlichen Dienstleistungen	269	1.643	1.912	4,0	8,0%
Alle Wirtschaftszweige	7.439	16.490	23.929	6,8	100,0%

2.12. Unternehmen nach Wirtschaftszweigen – Kreis Warendorf 30.06.2010

Wirtschaftszweig	ins Handels- und Genossen- schaftsregister eingetragene Unternehmen	Kleingewerbe- treibende	Summe der Unternehmen	Veränderung zum Vorjahr in %	Anteil Wirtschaftszweig
Land- und Forstwirtschaft, Fischerei	64	162	226	-0,4	1,5%
Bergbau und Gewinnung von Steinen und Erden	4	1	5	0,0	0,03%
Verarbeitendes Gewerbe	431	151	582	-0,3	3,8%
Energieversorgung	61	1.804	1.865	66,5	12,1%
Wasserversorgung	19	15	34	3,0	0,2%
Baugewerbe	111	136	247	-5,0	1,6%
Handel; Instandhaltung und Reparatur von Kraftfahrzeugen	1.418	3.790	5.208	-1,6	33,7%
Handel mit Kraftfahrzeugen; Instandhaltung und Reparatur von Kraftfahrzeugen	138	303	441	-1,1	2,9%
Großhandel (ohne Handel mit Kraftfahrzeugen)	462	690	1.152	-2,4	7,5%
Einzelhandel (ohne Handel mit Kraftfahrzeugen)	818	2.797	3.615	-1,5	23,4%
Verkehr und Lagerei	128	182	310	4,4	2,0%
Gastgewerbe	83	685	768	1,3	5,0%
Information und Kommunikation	96	412	508	0,0	3,3%
Erbringung von Finanz- und Versicherungsdienstleistungen	119	610	729	-1,1	4,7%
Erbringung von freiberuflichen, wissenschaftlichen und technischen Dienstleistungen	1.346	654	2.000	3,4	12,9%
Erbringung von sonstigen wirtschaftlichen Dienstleistungen	185	1.102	1.287	3,2	8,3%
Alle Wirtschaftszweige	4.522	10.934	15.456	5,8	100,0%

2.13. Unternehmen – in das Handels- und Genossenschaftsregister eingetragene Unternehmen 1990 bis 2009

	Bottrop	Gelsenkirchen	Münster	Kreis Borken	Kreis Coesfeld	Kreis Recklinghausen	Kreis Steinfurt	Kreis Warendorf	Münsterland	Emscher-Lippe-Region	IHK-Bezirk
31.12.1990	918	2.385	3.774	4.465	2.216	5.079	4.432	3.141	18.028	8.382	26.410
31.12.1995	908	2.181	3.785	4.442	2.339	4.861	4.608	3.028	18.202	7.950	26.152
31.12.2000	1.016	2.334	4.423	5.252	2.772	6.125	5.638	3.578	21.663	9.475	31.138
31.12.2001	1.067	2.347	4.539	5.416	2.887	6.312	5.900	3.680	22.422	9.726	32.148
31.12.2002	1.120	2.487	4.798	5.726	3.040	6.586	6.197	3.878	23.639	10.193	33.832
31.12.2003	1.165	2.537	4.909	5.949	3.113	6.713	6.389	3.927	24.287	10.415	34.702
31.12.2004	1.176	2.594	5.004	6.139	3.171	6.801	6.507	3.966	24.787	10.571	35.358
31.12.2005	1.204	2.674	5.145	6.244	3.198	6.995	6.602	4.046	25.235	10.873	36.108
31.12.2006	1.225	2.698	5.281	6.453	3.238	6.968	6.750	4.131	25.853	10.891	36.744
31.12.2007	1.249	2.796	5.544	6.739	3.362	7.256	7.050	4.326	27.021	11.301	38.322
31.12.2008	1.255	2.812	5.632	6.898	3.398	7.334	7.208	4.395	27.531	11.401	38.932
31.12.2009	1.297	2.902	5.842	7.116	3.526	7.596	7.344	4.472	28.300	11.795	40.095

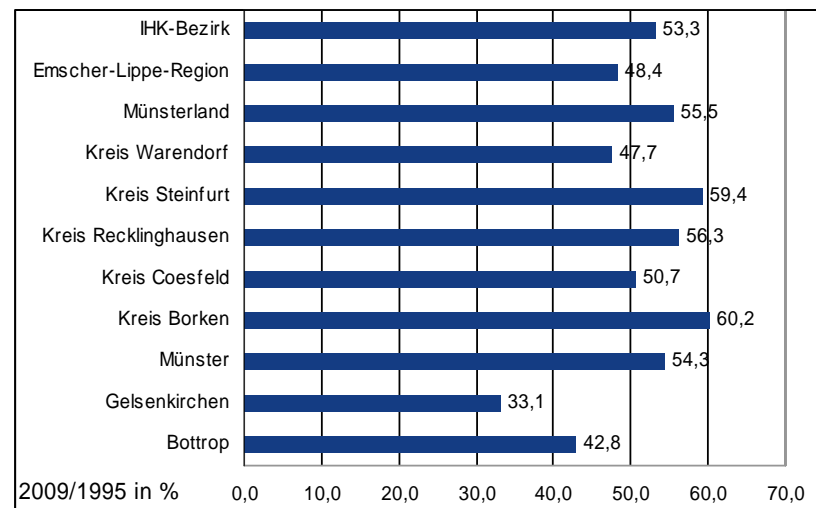

ab 1995 ohne Handwerksbetriebe

2.14. Unternehmen – Kleingewerbetreibende 1990 bis 2009

	Bottrop	Gelsenkirchen	Münster	Kreis Borken	Kreis Coesfeld	Kreis Recklinghausen	Kreis Steinfurt	Kreis Warendorf	Münsterland	Emscher-Lippe-Region	IHK-Bezirk
31.12.1990	2.390	5.264	5.436	6.692	3.841	12.386	7.786	5.174	28.929	20.040	48.969
31.12.1995	2.621	5.590	6.256	7.887	4.717	13.833	9.127	6.024	34.011	22.044	56.055
31.12.2000	3.053	5.741	7.616	9.289	5.551	15.555	10.810	6.878	40.144	24.349	64.493
31.12.2001	3.033	5.987	7.996	9.588	5.713	15.729	11.208	7.158	41.663	24.749	66.412
31.12.2002	3.023	6.030	8.332	9.900	5.908	15.735	11.627	7.388	43.155	24.788	67.943
31.12.2003	3.270	6.398	8.804	10.478	6.401	17.316	12.318	7.917	45.918	26.984	72.902
31.12.2004	3.589	7.058	9.654	11.679	6.972	19.005	13.461	8.658	50.424	29.652	80.076
31.12.2005	3.746	7.247	10.001	12.600	7.492	19.628	14.285	9.261	53.639	30.621	84.260
31.12.2006	3.813	7.528	10.324	13.090	7.665	19.687	14.731	9.662	55.472	31.028	86.500
31.12.2007	3.857	7.684	10.558	13.655	8.050	20.099	15.192	9.986	57.441	31.640	89.081
31.12.2008	3.770	7.444	9.953	13.988	8.012	19.704	14.930	10.049	56.932	30.918	87.850
31.12.2009	3.874	7.515	10.131	15.419	8.351	20.197	15.899	10.678	60.478	31.586	92.064

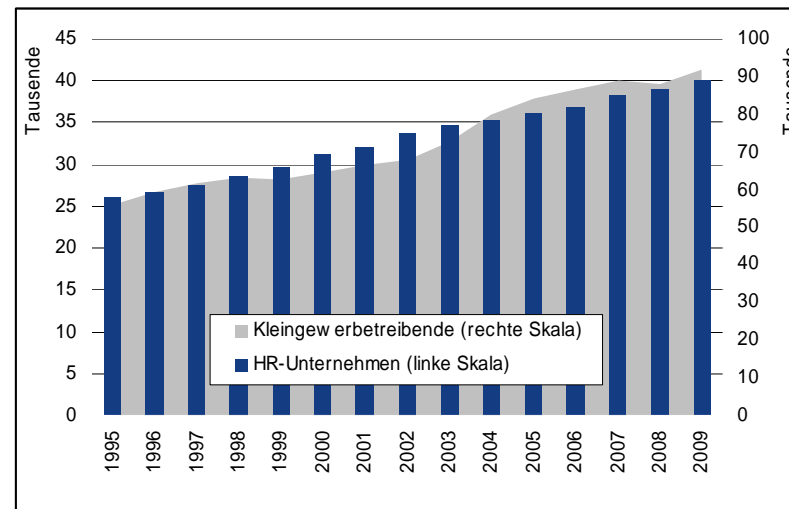
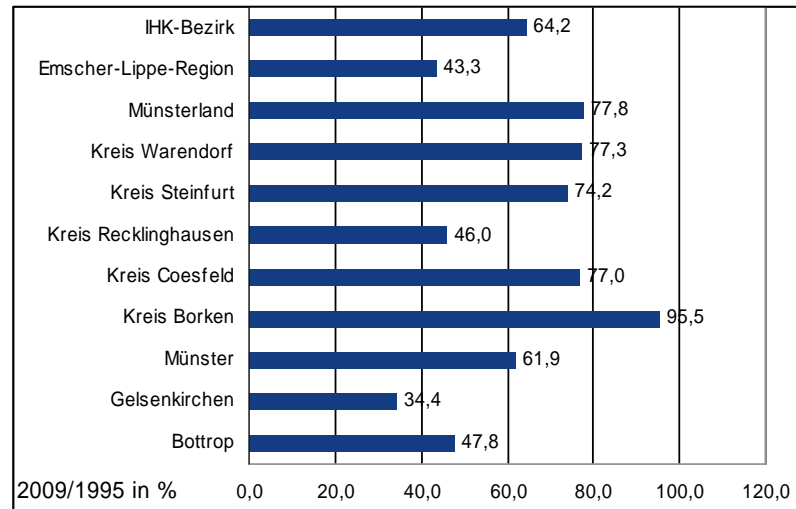

3. Gewerbeanzeigen

3.1. Gewerbeanzeigen – Neugründungen, Übernahmen, Betriebsaufgaben 2009

	Bottrop	Gelsen- kirchen	Münster	Kreis Borken	Kreis Coesfeld	Kreis Reckling- hausen	Kreis Steinfurt	Kreis Warendorf	Münster- land	Emscher- Lippe- Region	IHK-Bezirk	NRW
Neugründungen	904	1.715	2.117	3.839	1.533	4.422	3.361	2.136	12.986	7.041	20.027	153.418
Veränderung zum Vorjahr in %	-3,4	1,8	6,9	27,3	0,8	-0,2	14,5	14,0	14,6	-0,2	9,0	4,4
<u>Betriebsgründungen</u>	190	382	533	607	274	906	606	294	2.314	1.478	3.792	29.990
Veränderung zum Vorjahr in %	-2,6	5,2	9,2	10,8	-2,5	-0,3	0,5	-8,4	3,3	0,7	2,3	3,7
Anteil an Neugründungen	21%	22%	25%	16%	18%	20%	18%	14%	18%	21%	19%	20%
<u>Kleingewerbegründungen</u>	714	1.333	1.584	3.232	1.259	3.516	2.755	1.842	10.672	5.563	16.235	123.428
Veränderung zum Vorjahr in %	-3,6	0,8	6,1	31,0	1,5	-0,2	18,1	18,7	17,5	-0,4	10,7	4,6
Anteil an Neugründungen	79%	78%	75%	84%	82%	80%	82%	86%	82%	79%	81%	80%
<u>Gründung einer Hauptniederlassung / Haupterwerbsgründung</u>	492	1.050	1.176	1.526	850	2.525	1.642	1.017	6.211	4.067	10.278	87.077
Veränderung zum Vorjahr in %	-4,8	-1,8	18,7	15,3	2,5	-3,2	10,1	4,3	10,7	-3,0	4,8	4,3
Anteil an Neugründungen	54%	61%	56%	40%	55%	57%	49%	48%	48%	58%	51%	57%
<u>ausgewählte Branchen:</u>												
Einzelhandel	64	167	158	218	95	393	235	156	862	624	1.486	11.861
Baugewerbe	75	230	156	225	111	313	178	114	784	618	1.402	13.031
sonst. wirtschaftl. Dienstleistungen	49	131	130	122	83	256	156	89	580	436	1.016	9.679
überwiegend pers. Dienstleistungen	37	63	208	90	87	242	111	101	597	342	939	8.168
freiberufl., wissenschaftl., techn. DL	43	77	128	139	77	194	145	68	557	314	871	8.167
Gastgewerbe	76	65	47	116	59	305	118	81	421	446	867	7.473
Anteil an Neugründungen	70%	70%	70%	60%	60%	67%	57%	60%	61%	68%	64%	67%
Übernahmen	56	405	305	238	147	273	357	124	1.171	734	1.905	13.281
Veränderung zum Vorjahr in %	5,7	6,3	-12,1	-8,5	21,5	-4,2	14,1	-5,3	-0,1	2,1	0,7	-0,6
Betriebsaufgaben	758	1.769	1.810	2.187	1.132	3.890	2.178	1.336	8.643	6.417	15.060	128.253
Veränderung zum Vorjahr in %	-10,1	3,9	8,3	3,3	-8,6	-8,7	-7,6	-7,5	-2,1	-5,7	-3,7	-1,6

3.2. Gewerbeanzeigen nach Wirtschaftszweigen - IHK-Bezirk 2009

Wirtschaftszweig	Neugründung				Umwandlung	Übernahme	Betriebsaufgabe
	Neugründungen insgesamt	Veränderung zum Vorjahr in %	Betriebsgründung	Kleingewerbe-gründung			
Land- und Forstwirtschaft, Fischerei	109	-16,8	25	84	2	9	70
Bergbau und Gewinnung von Steinen und Erden	2		2	-	-	-	1
Verarbeitendes Gewerbe	529	3,7	210	319	13	73	479
Energieversorgung	3.190	92,7	117	3.073	6	16	68
Wasserversorgung usw.	28	-15,2	15	13	3	5	22
Baugewerbe	1.678	4,4	345	1.333	2	117	1.472
Handel; Instandhaltung und Reparatur von Kraftfahrzeugen	4.994	-0,2	1.239	3.755	168	534	4.875
Verkehr und Lagerei	440	3,8	156	284	5	55	489
Gastgewerbe	1.125	-0,4	312	813	-	665	1.318
Information und Kommunikation	647	-2,9	118	529	2	39	537
Erbringung von Finanz- und Versicherungsdienstleistungen	734	-11,4	111	623	7	44	771
Grundstücks- und Wohnungswesen	282	-13,5	139	143	1	19	232
Erbringung von freiberuflichen, wissenschaftlichen und technischen Dienstleistungen	1.729	0,6	371	1.358	7	45	1.283
Erbringung von sonstigen wirtschaftlichen Dienstleistungen	1.859	12,5	276	1.583	11	76	1.524
Erziehung und Unterricht	258	5,3	64	194	1	12	139
Gesundheits- und Sozialwesen	193	-16,8	28	165	1	6	147
Kunst, Unterhaltung und Erholung	394	-6,4	84	310	2	38	344
Erbringung von sonstigen Dienstleistungen	1.836	2,2	180	1.656	-	152	1.289
Insgesamt	20.027	9,0	3.792	16.235	231	1.905	15.060

3.3. Gewerbeanzeigen nach Wirtschaftszweigen - Münsterland 2009

Wirtschaftszweig	Neugründung				Umwandlung	Übernahme	Betriebsaufgabe
	Neugründungen insgesamt	Veränderung zum Vorjahr in %	Betriebsgründung	Kleingewerbe-gründung			
Land- und Forstwirtschaft, Fischerei	94	-19,7	21	73	2	8	62
Bergbau und Gewinnung von Steinen und Erden	2		2	-	-	-	1
Verarbeitendes Gewerbe	330	-3,8	127	203	8	48	281
Energieversorgung	2.844	93,7	107	2.737	4	15	57
Wasserversorgung usw.	21	10,5	11	10	-	2	12
Baugewerbe	963	16,6	199	764	1	79	792
Handel; Instandhaltung und Reparatur von Kraftfahrzeugen	2.978	0,0	732	2.246	74	330	2.847
Verkehr und Lagerei	257	1,6	94	163	4	39	281
Gastgewerbe	556	8,4	181	375	-	388	627
Information und Kommunikation	410	-0,2	82	328	2	16	309
Erbringung von Finanz- und Versicherungsdienstleistungen	441	-10,9	68	373	4	32	474
Grundstücks- und Wohnungswesen	182	-11,7	93	89	1	13	130
Erbringung von freiberuflichen, wissenschaftlichen und technischen Dienstleistungen	1.110	1,1	255	855	6	32	762
Erbringung von sonstigen wirtschaftlichen Dienstleistungen	1.108	17,2	144	964	9	48	900
Erziehung und Unterricht	163	8,7	41	122	1	8	83
Gesundheits- und Sozialwesen	116	-20,5	13	103	-	5	85
Kunst, Unterhaltung und Erholung	231	-4,5	47	184	2	18	180
Erbringung von sonstigen Dienstleistungen	1.180	5,7	97	1.083	-	90	760
Insgesamt	12.986	14,6	2.314	10.672	118	1.171	8.643

3.4. Gewerbeanzeigen nach Wirtschaftszweigen – Emscher-Lippe-Region 2009

Wirtschaftszweig	Neugründung				Umwandlung	Übernahme	Betriebsaufgabe
	Neugründungen insgesamt	Veränderung zum Vorjahr in %	Betriebsgründung	Kleingewerbe-gründung			
Land- und Forstwirtschaft, Fischerei	15	7,1	4	11	-	1	8
Bergbau und Gewinnung von Steinen und Erden	-		-	-	-	-	-
Verarbeitendes Gewerbe	199	19,2	83	116	5	25	198
Energieversorgung	346	85,0	10	336	2	1	11
Wasserversorgung usw.	7	-50,0	4	3	3	3	10
Baugewerbe	715	-8,6	146	569	1	38	680
Handel; Instandhaltung und Reparatur von Kraftfahrzeugen	2.016	-0,4	507	1.509	94	204	2.028
Verkehr und Lagerei	183	7,0	62	121	1	16	208
Gastgewerbe	569	-7,6	131	438	-	277	691
Information und Kommunikation	237	-7,1	36	201	-	23	228
Erbringung von Finanz- und Versicherungsdienstleistungen	293	-12,0	43	250	3	12	297
Grundstücks- und Wohnungswesen	100	-16,7	46	54	-	6	102
Erbringung von freiberuflichen, wissenschaftlichen und technischen Dienstleistungen	619	-0,2	116	503	1	13	521
Erbringung von sonstigen wirtschaftlichen Dienstleistungen	751	6,1	132	619	2	28	624
Erziehung und Unterricht	95	0,0	23	72	-	4	56
Gesundheits- und Sozialwesen	77	-10,5	15	62	1	1	62
Kunst, Unterhaltung und Erholung	163	-8,9	37	126	-	20	164
Erbringung von sonstigen Dienstleistungen	656	-3,5	83	573	-	62	529
Insgesamt	7.041	-0,2	1.478	5.563	113	734	6.417

3.5. Gewerbeanzeigen nach Wirtschaftszweigen - Bottrop 2009

Wirtschaftszweig	Neugründung				Umwandlung	Übernahme	Betriebsaufgabe
	Neugründungen insgesamt	Veränderung zum Vorjahr in %	Betriebsgründung	Kleingewerbe-gründung			
Land- und Forstwirtschaft, Fischerei	5	66,7	1	4	-	-	2
Bergbau und Gewinnung von Steinen und Erden	-		-	-	-	-	-
Verarbeitendes Gewerbe	20	-25,9	6	14	-	2	31
Energieversorgung	43	126,3	1	42	-	1	-
Wasserversorgung usw.	-		-	-	-	1	1
Baugewerbe	88	-25,4	23	65	-	12	99
Handel; Instandhaltung und Reparatur von Kraftfahrzeugen	238	-12,8	60	178	9	17	236
Verkehr und Lagerei	30	11,1	9	21	-	1	35
Gastgewerbe	106	9,3	16	90	-	5	98
Information und Kommunikation	21	-32,3	2	19	-	-	19
Erbringung von Finanz- und Versicherungsdienstleistungen	31	-22,5	6	25	-	3	32
Grundstücks- und Wohnungswesen	10	-23,1	1	9	-	3	12
Erbringung von freiberuflichen, wissenschaftlichen und technischen Dienstleistungen	83	22,1	15	68	-	4	59
Erbringung von sonstigen wirtschaftlichen Dienstleistungen	101	14,8	18	83	-	2	61
Erziehung und Unterricht	12	-29,4	3	9	-	-	3
Gesundheits- und Sozialwesen	15	15,4	2	13	-	-	8
Kunst, Unterhaltung und Erholung	16	-20,0	8	8	-	1	10
Erbringung von sonstigen Dienstleistungen	85	9,0	19	66	-	4	52
Insgesamt	904	-3,4	190	714	9	56	758

3.6. Gewerbeanzeigen nach Wirtschaftszweigen - Gelsenkirchen 2009

Wirtschaftszweig	Neugründung				Umwandlung	Übernahme	Betriebsaufgabe
	Neugründungen insgesamt	Veränderung zum Vorjahr in %	Betriebsgründung	Kleingewerbe-gründung			
Land- und Forstwirtschaft, Fischerei	2	0,0	1	1	-	-	-
Bergbau und Gewinnung von Steinen und Erden	-		-	-	-	-	-
Verarbeitendes Gewerbe	30	20,0	17	13	2	17	51
Energieversorgung	28	47,4	2	26	-	-	3
Wasserversorgung usw.	2	-33,3	2	-	2	-	1
Baugewerbe	267	-16,8	32	235	-	11	260
Handel; Instandhaltung und Reparatur von Kraftfahrzeugen	499	7,5	125	374	34	98	534
Verkehr und Lagerei	48	26,3	13	35	-	5	52
Gastgewerbe	99	1,0	23	76	-	183	173
Information und Kommunikation	62	3,3	10	52	-	18	72
Erbringung von Finanz- und Versicherungsdienstleistungen	80	9,6	14	66	1	5	73
Grundstücks- und Wohnungswesen	28	-31,7	11	17	-	1	32
Erbringung von freiberuflichen, wissenschaftlichen und technischen Dienstleistungen	139	18,8	46	93	1	6	141
Erbringung von sonstigen wirtschaftlichen Dienstleistungen	215	8,0	44	171	1	15	193
Erziehung und Unterricht	22	0,0	8	14	-	-	12
Gesundheits- und Sozialwesen	17	13,3	7	10	-	1	9
Kunst, Unterhaltung und Erholung	41	2,5	10	31	-	12	38
Erbringung von sonstigen Dienstleistungen	136	-8,1	17	119	-	33	125
Insgesamt	1.715	1,8	382	1.333	41	405	1.769

3.7. Gewerbeanzeigen nach Wirtschaftszweigen - Münster 2009

Wirtschaftszweig	Neugründung				Umwandlung	Übernahme	Betriebsaufgabe
	Neugründungen insgesamt	Veränderung zum Vorjahr in %	Betriebsgründung	Kleingewerbe-gründung			
Land- und Forstwirtschaft, Fischerei	-		-	-	-	1	4
Bergbau und Gewinnung von Steinen und Erden	-		-	-	-	-	-
Verarbeitendes Gewerbe	48	-2,0	16	32	2	4	35
Energieversorgung	37	54,2	16	21	2	-	3
Wasserversorgung usw.	-		-	-	-	-	2
Baugewerbe	187	68,5	36	151	1	7	144
Handel; Instandhaltung und Reparatur von Kraftfahrzeugen	468	5,2	156	312	19	73	504
Verkehr und Lagerei	57	-18,6	26	31	2	15	59
Gastgewerbe	71	10,9	42	29	-	139	111
Information und Kommunikation	128	-1,5	35	93	-	6	99
Erbringung von Finanz- und Versicherungsdienstleistungen	67	-25,6	11	56	-	4	98
Grundstücks- und Wohnungswesen	47	2,2	29	18	-	2	35
Erbringung von freiberuflichen, wissenschaftlichen und technischen Dienstleistungen	352	-3,3	65	287	1	6	245
Erbringung von sonstigen wirtschaftlichen Dienstleistungen	249	11,7	38	211	3	13	195
Erziehung und Unterricht	46	43,8	15	31	-	5	21
Gesundheits- und Sozialwesen	17	30,8	5	12	-	-	14
Kunst, Unterhaltung und Erholung	39	5,4	12	27	1	3	54
Erbringung von sonstigen Dienstleistungen	304	9,4	31	273	-	27	187
Insgesamt	2.117	6,9	533	1.584	31	305	1.810

3.8. Gewerbeanzeigen nach Wirtschaftszweigen - Kreis Borken 2009

Wirtschaftszweig	Neugründung				Umwandlung	Übernahme	Betriebsaufgabe
	Neugründungen insgesamt	Veränderung zum Vorjahr in %	Betriebsgründung	Kleingewerbe-gründung			
Land- und Forstwirtschaft, Fischerei	35	-30,0	13	22	-	4	27
Bergbau und Gewinnung von Steinen und Erden	-		-	-	-	-	-
Verarbeitendes Gewerbe	126	29,9	47	79	1	7	100
Energieversorgung	1.212	102,0	27	1.185	-	4	27
Wasserversorgung usw.	7	-12,5	2	5	-	-	2
Baugewerbe	276	16,0	70	206	-	27	227
Handel; Instandhaltung und Reparatur von Kraftfahrzeugen	839	7,7	180	659	22	77	744
Verkehr und Lagerei	57	18,8	24	33	-	6	64
Gastgewerbe	154	4,1	49	105	-	65	160
Information und Kommunikation	99	13,8	19	80	-	3	72
Erbringung von Finanz- und Versicherungsdienstleistungen	120	0,8	21	99	2	6	115
Grundstücks- und Wohnungswesen	50	-3,8	27	23	-	4	28
Erbringung von freiberuflichen, wissenschaftlichen und technischen Dienstleistungen	217	4,8	66	151	2	6	152
Erbringung von sonstigen wirtschaftlichen Dienstleistungen	261	23,7	26	235	4	9	226
Erziehung und Unterricht	27	-15,6	2	25	-	-	18
Gesundheits- und Sozialwesen	33	-40,0	3	30	-	1	22
Kunst, Unterhaltung und Erholung	75	-2,6	9	66	-	10	46
Erbringung von sonstigen Dienstleistungen	251	20,7	22	229	-	9	157
Insgesamt	3.839	27,3	607	3.232	31	238	2.187

3.9. Gewerbeanzeigen nach Wirtschaftszweigen - Kreis Coesfeld 2009

Wirtschaftszweig	Neugründung				Umwandlung	Übernahme	Betriebsaufgabe
	Neugründungen insgesamt	Veränderung zum Vorjahr in %	Betriebsgründung	Kleingewerbe-gründung			
Land- und Forstwirtschaft, Fischerei	17	-32,0	1	16	-	1	10
Bergbau und Gewinnung von Steinen und Erden	-		-	-	-	-	1
Verarbeitendes Gewerbe	27	-28,9	14	13	2	9	43
Energieversorgung	314	57,8	20	294	-	2	7
Wasserversorgung usw.	6	500,0	3	3	-	-	3
Baugewerbe	132	3,1	27	105	-	8	115
Handel; Instandhaltung und Reparatur von Kraftfahrzeugen	343	-16,7	78	265	6	43	355
Verkehr und Lagerei	28	21,7	11	17	-	3	31
Gastgewerbe	73	7,4	28	45	-	36	79
Information und Kommunikation	38	-28,3	8	30	-	1	33
Erbringung von Finanz- und Versicherungsdienstleistungen	52	-1,9	6	46	-	7	53
Grundstücks- und Wohnungswesen	20	-23,1	10	10	-	2	21
Erbringung von freiberuflichen, wissenschaftlichen und technischen Dienstleistungen	129	-4,4	30	99	-	7	90
Erbringung von sonstigen wirtschaftlichen Dienstleistungen	139	10,3	20	119	-	3	132
Erziehung und Unterricht	23	15,0	3	20	1	2	15
Gesundheits- und Sozialwesen	17	-26,1	1	16	-	2	16
Kunst, Unterhaltung und Erholung	25	-7,4	3	22	-	1	23
Erbringung von sonstigen Dienstleistungen	150	-8,5	11	139	-	20	105
Insgesamt	1.533	0,8	274	1.259	9	147	1.132

3.10. Gewerbeanzeigen nach Wirtschaftszweigen - Kreis Recklinghausen 2009

Wirtschaftszweig	Neugründung				Umwandlung	Übernahme	Betriebsaufgabe
	Neugründungen insgesamt	Veränderung zum Vorjahr in %	Betriebsgründung	Kleingewerbe-gründung			
Land- und Forstwirtschaft, Fischerei	8	-11,1	2	6	-	1	6
Bergbau und Gewinnung von Steinen und Erden	-		-	-	-	-	-
Verarbeitendes Gewerbe	149	29,6	60	89	3	6	116
Energieversorgung	275	84,6	7	268	2	-	8
Wasserversorgung usw.	5	-28,6	2	3	1	2	8
Baugewerbe	360	5,0	91	269	1	15	321
Handel; Instandhaltung und Reparatur von Kraftfahrzeugen	1.279	-0,7	322	957	51	89	1.258
Verkehr und Lagerei	105	-0,9	40	65	1	10	121
Gastgewerbe	364	-13,5	92	272	-	89	420
Information und Kommunikation	154	-6,1	24	130	-	5	137
Erbringung von Finanz- und Versicherungsdienstleistungen	182	-17,3	23	159	2	4	192
Grundstücks- und Wohnungswesen	62	-6,1	34	28	-	2	58
Erbringung von freiberuflichen, wissenschaftlichen und technischen Dienstleistungen	397	-8,7	55	342	-	3	321
Erbringung von sonstigen wirtschaftlichen Dienstleistungen	435	3,3	70	365	1	11	370
Erziehung und Unterricht	61	8,9	12	49	-	4	41
Gesundheits- und Sozialwesen	45	-22,4	6	39	1	-	45
Kunst, Unterhaltung und Erholung	106	-10,9	19	87	-	7	116
Erbringung von sonstigen Dienstleistungen	435	-4,2	47	388	-	25	352
Insgesamt	4.422	-0,2	906	3.516	63	273	3.890

3.11. Gewerbeanzeigen nach Wirtschaftszweigen - Kreis Steinfurt 2009

Wirtschaftszweig	Neugründung				Umwandlung	Übernahme	Betriebsaufgabe
	Neugründungen insgesamt	Veränderung zum Vorjahr in %	Betriebsgründung	Kleingewerbe-gründung			
Land- und Forstwirtschaft, Fischerei	23	9,5	6	17	2	2	15
Bergbau und Gewinnung von Steinen und Erden	2		2	-	-	-	-
Verarbeitendes Gewerbe	76	-7,3	27	49	2	20	62
Energieversorgung	714	76,7	28	686	2	7	9
Wasserversorgung usw.	5	25,0	3	2	-	1	2
Baugewerbe	221	6,3	39	182	-	20	189
Handel; Instandhaltung und Reparatur von Kraftfahrzeugen	846	2,1	209	637	22	94	770
Verkehr und Lagerei	89	12,7	29	60	2	13	96
Gastgewerbe	159	12,0	44	115	-	118	166
Information und Kommunikation	79	-13,2	14	65	2	4	62
Erbringung von Finanz- und Versicherungsdienstleistungen	141	-1,4	23	118	1	12	126
Grundstücks- und Wohnungswesen	43	-17,3	19	24	1	3	29
Erbringung von freiberuflichen, wissenschaftlichen und technischen Dienstleistungen	277	19,4	64	213	1	9	171
Erbringung von sonstigen wirtschaftlichen Dienstleistungen	294	16,7	41	253	2	21	229
Erziehung und Unterricht	44	4,8	17	27	-	1	17
Gesundheits- und Sozialwesen	28	-17,6	2	26	-	1	19
Kunst, Unterhaltung und Erholung	59	-6,3	18	41	1	4	37
Erbringung von sonstigen Dienstleistungen	261	1,2	21	240	-	27	179
Insgesamt	3.361	14,5	606	2.755	38	357	2.178

3.12. Gewerbeanzeigen nach Wirtschaftszweigen – Kreis Warendorf 2009

Wirtschaftszweig	Neugründung				Umwandlung	Übernahme	Betriebsaufgabe
	Neugründungen insgesamt	Veränderung zum Vorjahr in %	Betriebsgründung	Kleingewerbe-gründung			
Land- und Forstwirtschaft, Fischerei	19	-5,0	1	18	-	-	6
Bergbau und Gewinnung von Steinen und Erden	-		-	-	-	-	-
Verarbeitendes Gewerbe	53	-31,2	23	30	1	8	41
Energieversorgung	567	135,3	16	551	-	2	11
Wasserversorgung usw.	3	50,0	3	-	-	1	3
Baugewerbe	147	4,3	27	120	-	17	117
Handel; Instandhaltung und Reparatur von Kraftfahrzeugen	482	-6,2	109	373	5	43	474
Verkehr und Lagerei	26	-21,2	4	22	-	2	31
Gastgewerbe	99	8,8	18	81	-	30	111
Information und Kommunikation	66	32,0	6	60	-	2	43
Erbringung von Finanz- und Versicherungsdienstleistungen	61	-32,2	7	54	1	3	82
Grundstücks- und Wohnungswesen	22	-26,7	8	14	-	2	17
Erbringung von freiberuflichen, wissenschaftlichen und technischen Dienstleistungen	135	-15,6	30	105	2	4	104
Erbringung von sonstigen wirtschaftlichen Dienstleistungen	165	24,1	19	146	-	2	118
Erziehung und Unterricht	23	-4,2	4	19	-	-	12
Gesundheits- und Sozialwesen	21	0,0	2	19	-	1	14
Kunst, Unterhaltung und Erholung	33	-13,2	5	28	-	-	20
Erbringung von sonstigen Dienstleistungen	214	2,9	12	202	-	7	132
Insgesamt	2.136	14,0	294	1.842	9	124	1.336

3.13. Gewerbeanzeigen – Neugründungen und Betriebsaufgaben 2003 bis 2009

	Botrop	Gelsenkirchen	Münster	Kreis Borken	Kreis Coesfeld	Kreis Recklinghausen	Kreis Steinfurt	Kreis Warendorf	Münsterland	Emscher-Lippe-Region	IHK-Bezirk	NRW
Neugründungen												
2003	790	1.490	1.994	2.628	1.557	4.444	2.862	1.989	11.030	6.724	17.754	144.171
2004	981	2.028	2.286	3.448	1.847	5.326	3.458	2.299	13.338	8.335	21.673	173.696
2005	937	2.072	2.030	3.169	1.702	4.725	3.249	2.200	12.350	7.734	20.084	160.865
2006	961	2.096	2.094	3.210	1.606	4.471	2.975	2.067	11.952	7.528	19.480	158.235
2007	912	1.994	2.075	2.962	1.538	4.550	2.929	1.943	11.447	7.456	18.903	152.410
2008	936	1.685	1.981	3.016	1.521	4.431	2.936	1.873	11.327	7.052	18.379	146.919
2009	904	1.715	2.117	3.839	1.533	4.422	3.361	2.136	12.986	7.041	20.027	153.418
darunter: Gründung einer Hauptniederlassung/Haupterwerbsgründung												
2003	507	972	1.280	1.854	1.202	3.136	2.077	1.400	7.813	4.615	12.428	103.745
2004	628	1.397	1.371	2.134	1.241	3.721	2.369	1.499	8.614	5.746	14.360	117.043
2005	584	1.350	1.110	1.797	1.066	3.209	2.054	1.293	7.320	5.143	12.463	102.269
2006	581	1.390	1.093	1.774	936	2.939	1.788	1.145	6.736	4.910	11.646	97.718
2007	499	1.275	1.085	1.471	848	2.855	1.620	1.014	6.038	4.629	10.667	90.105
2008	517	1.069	991	1.324	829	2.608	1.491	975	5.610	4.194	9.804	83.483
2009	492	1.050	1.176	1.526	850	2.525	1.642	1.017	6.211	4.067	10.278	87.077
Betriebsaufgaben												
2003	719	1.409	1.514	1.898	1.086	3.590	2.098	1.335	7.931	5.718	13.649	114.922
2004	780	1.540	1.401	2.135	1.211	4.029	2.297	1.346	8.390	6.349	14.739	118.677
2005	887	1.753	1.601	2.237	1.185	4.098	2.396	1.601	9.020	6.738	15.758	126.789
2006	858	1.756	1.557	2.253	1.229	4.112	2.310	1.474	8.823	6.726	15.549	128.036
2007	832	1.681	1.584	2.107	1.199	4.020	2.395	1.500	8.785	6.533	15.318	125.872
2008	843	1.703	1.672	2.118	1.238	4.259	2.357	1.445	8.830	6.805	15.635	130.388
2009	758	1.769	1.810	2.187	1.132	3.890	2.178	1.336	8.643	6.417	15.060	128.253

4. Insolvenzen

4.1. Unternehmensinsolvenzen nach Wirtschaftszweig, Rechtsform, Zahl der Beschäftigten – IHK-Bezirk 1. Halbjahr 2010

	Verfahren insgesamt	Veränderung zu 2009 %	Betroffene Beschäftigte	Voraussichtliche Forderungen 1.000 Euro	Anteil Verfahren	Anteil Beschäftigte
Insgesamt	768	20,4	3.111	373.787	100,0%	100,0%
nach Wirtschaftszweigen						
Verarbeitendes Gewerbe	58	13,7	972	62.573	7,6%	31,2%
Energieversorgung	2	100,0	1	452	0,3%	0,03%
Wasserversorgung; Abwasser- und Abfallentsorgung und Beseitigung von Umweltverschmutzungen	4	- 20,0	52	11.090	0,5%	1,7%
Baugewerbe	136	21,4	375	22.103	17,7%	12,1%
Handel; Instandhaltung und Reparatur von Kraftfahrzeugen	163	12,4	422	88.297	21,2%	13,6%
Verkehr und Lagerei	52	- 1,9	552	55.122	6,8%	17,7%
Gastgewerbe	94	9,3	162	11.208	12,2%	5,2%
Information und Kommunikation	17	142,9	22	4.231	2,2%	0,7%
Erbringung von Finanz- und Versicherungsdienstleistungen	21	23,5	3	7.546	2,7%	0,1%
Grundstücks- und Wohnungswesen	18	0,0	13	19.823	2,3%	0,4%
Erbringung von freiberuflichen, wissenschaftlichen und technischen Dienstleistungen	75	53,1	112	70.683	9,8%	3,6%
Erbringung von sonstigen wirtschaftlichen Dienstleistungen	56	9,8	282	6.507	7,3%	9,1%
Erziehung und Unterricht	10	100,0	11	1.906	1,3%	0,4%
Gesundheits- und Sozialwesen	13	116,7	43	3.780	1,7%	1,4%
Kunst, Unterhaltung und Erholung	23	360,0	41	5.578	3,0%	1,3%
Erbringung von sonstigen Dienstleistungen	23	0,0	33	1.418	3,0%	1,1%
nach Rechtsformen						
Einzelunternehmen, Freie Berufe, Kleingewerbe	487	21,8	768	88.105	63,4%	24,7%
Personengesellschaften (OHG, KG, GbR)	54	20,0	638	38.641	7,0%	20,5%
GmbH & Co. KG	40	25,0	541	35.280	5,2%	17,4%
Gesellschaften m.b.H	211	22,0	1.674	246.304	27,5%	53,8%
Aktiengesellschaften, KGaA	-	X	-	-		
Private Company Limited by Shares (Ltd)	11	- 8,3	24	615	1,4%	0,8%
nach Zahl der Beschäftigten						
kein/e Beschäftigte/r	371	21,6	X	89.139	48,3%	
1 Beschäftigte/r	86	21,1	86	13.403	11,2%	2,8%
2 bis 5 Beschäftigte	165	52,8	512	31.640	21,5%	16,5%
6 bis 10 Beschäftigte	44	- 22,8	339	24.295	5,7%	10,9%
11 bis 100 Beschäftigte	59	- 3,3	1.521	128.790	7,7%	48,9%
Mehr als 100 Beschäftigte	5	- 37,5	653	49.183	0,7%	21,0%

4.2. Unternehmensinsolvenzen – Münsterland nach Wirtschaftszweig, Rechtsform, Zahl der Beschäftigten 1. Halbjahr 2010

	Verfahren insgesamt	Veränderung zu 2009 %	Betroffene Beschäftigte	Voraussichtliche Forderungen 1.000 Euro	Anteil Verfahren	Anteil Beschäftigte
Insgesamt	413	10,4	2.043	267.811	100,0%	100,0%
nach Wirtschaftszweigen						
Verarbeitendes Gewerbe	32	- 5,9	596	35.446	7,7%	29,2%
Energieversorgung	2		1	452	0,5%	0,05%
Wasserversorgung; Abwasser- und Abfallentsorgung und Beseitigung von Umweltverschmutzungen	3	200,0	43	10.440	0,7%	2,1%
Baugewerbe	70	7,7	170	12.711	16,9%	8,3%
Handel; Instandhaltung und Reparatur von Kraftfahrzeugen	82	0,0	273	67.154	19,9%	13,4%
Verkehr und Lagerei	26	- 27,8	445	49.810	6,3%	21,8%
Gastgewerbe	50	4,2	99	5.170	12,1%	4,8%
Information und Kommunikation	9	200,0	21	3.083	2,2%	1,0%
Erbringung von Finanz- und Versicherungsdienstleistungen	13	44,4	3	5.287	3,1%	0,1%
Grundstücks- und Wohnungswesen	11	10,0	9	15.523	2,7%	0,4%
Erbringung von freiberuflichen, wissenschaftlichen und technischen Dienstleistungen	45	32,4	91	50.906	10,9%	4,5%
Erbringung von sonstigen wirtschaftlichen Dienstleistungen	32	6,7	212	4.728	7,7%	10,4%
Erziehung und Unterricht	8	166,7	11	1.831	1,9%	0,5%
Gesundheits- und Sozialwesen	6	50,0	21	2.952	1,5%	1,0%
Kunst, Unterhaltung und Erholung	12	1 100,0	25	1.610	2,9%	1,2%
Erbringung von sonstigen Dienstleistungen	11	0,0	23	637	2,7%	1,1%
nach Rechtsformen						
Einzelunternehmen, Freie Berufe, Kleingewerbe	242	10,5	363	115.301	58,6%	17,8%
Personengesellschaften (OHG, KG, GbR)	39	21,9	514	58.443	9,4%	25,2%
GmbH & Co. KG	28	21,7	441	52.203	6,8%	21,6%
Gesellschaften m.b.H	123	11,8	1.157	159.013	29,8%	56,6%
Aktiengesellschaften, KGaA	-	X	-	-		
Private Company Limited by Shares (Ltd)	6	- 14,3	8	655	1,5%	0,4%
nach Zahl der Beschäftigten						
kein/e Beschäftigte/r	201	11,0		99.813	48,7%	
1 Beschäftigte/r	46	4,5	46	15.213	11,1%	2,3%
2 bis 5 Beschäftigte	84	40,0	257	64.932	20,3%	12,6%
6 bis 10 Beschäftigte	26	- 13,3	208	24.032	6,3%	10,2%
11 bis 100 Beschäftigte	36	- 12,2	1.018	74.829	8,7%	49,8%
Mehr als 100 Beschäftigte	4	- 33,3	514	27.926	1,0%	25,2%

4.3. Unternehmensinsolvenzen nach Wirtschaftszweig, Rechtsform, Zahl der Beschäftigten – Emscher-Lippe-Region 1. Halbjahr 2010

	Verfahren insgesamt	Veränderung zu 2009	Betroffene Beschäftigte	Voraussichtliche Forderungen	Anteil Verfahren	Anteil Beschäftigte
		%		1.000 Euro		
Insgesamt	355	34,5	1.068	105.975	100,0%	100,0%
nach Wirtschaftszweigen						
Verarbeitendes Gewerbe	26	52,9	376	27.127	7,3%	35,2%
Energieversorgung	-	X				
Wasserversorgung; Abwasser- und Abfallentsorgung und Beseitigung von Umweltverschmutzungen	1	- 75,0	9	651	0,3%	0,8%
Baugewerbe	66	40,4	205	9.392	18,6%	19,2%
Handel; Instandhaltung und Reparatur von Kraftfahrzeugen	81	28,6	149	21.143	22,8%	14,0%
Verkehr und Lagerei	26	52,9	107	5.311	7,3%	10,0%
Gastgewerbe	44	15,8	63	6.038	12,4%	5,9%
Information und Kommunikation	8	100,0	1	1.148	2,3%	0,1%
Erbringung von Finanz- und Versicherungsdienstleistungen	8	0,0		2.259	2,3%	
Grundstücks- und Wohnungswesen	7	- 12,5	4	4.300	2,0%	0,4%
Erbringung von freiberuflichen, wissenschaftlichen und technischen Dienstleistungen	30	100,0	21	19.776	8,5%	2,0%
Erbringung von sonstigen wirtschaftlichen Dienstleistungen	24	14,3	70	1.779	6,8%	6,6%
Erziehung und Unterricht	2	0,0		75	0,6%	
Gesundheits- und Sozialwesen	7	250,0	22	828	2,0%	2,1%
Kunst, Unterhaltung und Erholung	11	175,0	16	3.968	3,1%	1,5%
Erbringung von sonstigen Dienstleistungen	12	0,0	10	782	3,4%	0,9%
nach Rechtsformen						
Einzelunternehmen, Freie Berufe, Kleingewerbe	245	+35,4	405	76.772	69,0%	37,9%
Personengesellschaften (OHG, KG, GbR)	15	+15,4	124	33.631	4,2%	11,6%
GmbH & Co. KG	12	+33,3	100	29.780	3,4%	9,4%
Gesellschaften m.b.H	88	+39,7	517	195.132	24,8%	48,4%
Aktiengesellschaften, KGaA	-	X	-	-		
Private Company Limited by Shares (Ltd)	5	±0	16	295	1,4%	1,5%
nach Zahl der Beschäftigten						
kein/e Beschäftigte/r	170	+37,1		48.114	47,9%	
1 Beschäftigte/r	40	+48,1	40	10.546	11,3%	3,7%
2 bis 5 Beschäftigte	81	+68,8	255	105.809	22,8%	23,9%
6 bis 10 Beschäftigte	18	-33,3	131	18.546	5,1%	12,3%
11 bis 100 Beschäftigte	23	+15,0	503	92.872	6,5%	47,1%
Mehr als 100 Beschäftigte	1	-50,0	139	22.569	0,3%	13,0%

4.4. Unternehmensinsolvenzen nach Wirtschaftszweig, Rechtsform, Zahl der Beschäftigten – Bottrop 1. Halbjahr 2010

	Verfahren insgesamt	Veränderung zu 2009 %	Betroffene Beschäftigte	Voraussichtliche Forderungen 1.000 Euro	Anteil Verfahren	Anteil Beschäftigte
Insgesamt	33	13,8	65	2.983	100,0%	100,0%
nach Wirtschaftszweigen						
Verarbeitendes Gewerbe	-	X	-	-		
Energieversorgung	-	-	-	-		
Wasserversorgung; Abwasser- und Abfallentsorgung und Beseitigung von Umweltverschmutzungen	-	X	-	-		
Baugewerbe	8	166,7	19	524	24,2%	29,2%
Handel; Instandhaltung und Reparatur von Kraftfahrzeugen	4	- 50,0	18	697	12,1%	27,7%
Verkehr und Lagerei	5	66,7	9	519	15,2%	13,8%
Gastgewerbe	5	66,7	-	336	15,2%	
Information und Kommunikation	1	X	-	201	3,0%	
Erbringung von Finanz- und Versicherungsdienstleistungen	1	0,0	-	21	3,0%	
Grundstücks- und Wohnungswesen	-	X	-	-		
Erbringung von freiberuflichen, wissenschaftlichen und technischen Dienstleistungen	-	-	-	-		
Erbringung von sonstigen wirtschaftlichen Dienstleistungen	5	150,0	9	289	15,2%	13,8%
Erziehung und Unterricht	1	X	-	14		
Gesundheits- und Sozialwesen	2	100,0	10	132	6,1%	15,4%
Kunst, Unterhaltung und Erholung	-	X	-	-		
Erbringung von sonstigen Dienstleistungen	1	- 50,0	-	250	3,0%	
nach Rechtsformen						
Einzelunternehmen, Freie Berufe, Kleingewerbe	27	35,0	43	2.053	81,8%	66,2%
Personengesellschaften (OHG, KG, GbR)	3	50,0	5	250	9,1%	7,7%
GmbH & Co. KG	3	200,0	5	250	9,1%	7,7%
Gesellschaften m.b.H	3	- 50,0	17	680	9,1%	26,2%
Aktiengesellschaften, KGaA	-	-	-	-		
Private Company Limited by Shares(Ltd)	-	-	-	-		
nach Zahl der Beschäftigten						
kein/e Beschäftigte/r	15	36,4	X	1.235	45,5%	
1 Beschäftigte/r	5	66,7	5	295	15,2%	7,7%
2 bis 5 Beschäftigte	7	75,0	23	420	21,2%	35,4%
6 bis 10 Beschäftigte	2	- 50,0	12	182	6,1%	18,5%
11 bis 100 Beschäftigte	2	- 60,0	25	533	6,1%	38,5%
Mehr als 100 Beschäftigte	-	-	-	-		

4.5. Unternehmensinsolvenzen nach Wirtschaftszweig, Rechtsform, Zahl der Beschäftigten – Gelsenkirchen 1. Halbjahr 2010

	Verfahren insgesamt	Veränderung zu 2009 %	Betroffene Beschäftigte	Voraussichtliche Forderungen 1.000 Euro	Anteil Verfahren	Anteil Beschäftigte
Insgesamt	119	20,2	170	19.552	100,0%	100,0%
nach Wirtschaftszweigen						
Verarbeitendes Gewerbe	7	0,0	30	1.729	5,9%	17,6%
Energieversorgung	-	-	-	-		
Wasserversorgung; Abwasser- und Abfallentsorgung und Beseitigung von Umweltverschmutzungen	-	X	-	-		
Baugewerbe	22	69,2	54	1.833	18,5%	31,8%
Handel; Instandhaltung und Reparatur von Kraftfahrzeugen	26	0,0	18	3.065	21,8%	10,6%
Verkehr und Lagerei	9	80,0	19	1.398	7,6%	11,2%
Gastgewerbe	16	33,3	13	1.294	13,4%	7,6%
Information und Kommunikation	4	0,0	-	881	3,4%	
Erbringung von Finanz- und Versicherungsdienstleistungen	1	0,0	-	60	0,8%	
Grundstücks- und Wohnungswesen	4	- 20,0	-	3.295	3,4%	
Erbringung von freiberuflichen, wissenschaftlichen und technischen Dienstleistungen	6	- 14,3	3	2.942	5,0%	1,8%
Erbringung von sonstigen wirtschaftlichen Dienstleistungen	8	- 11,1	16	646	6,7%	9,4%
Erziehung und Unterricht	1	-50	-	61	0,8%	
Gesundheits- und Sozialwesen	2	100,0	10	223	1,7%	5,9%
Kunst, Unterhaltung und Erholung	6	200,0	2	1.891	5,0%	1,2%
Erbringung von sonstigen Dienstleistungen	7	75,0	5	234	5,9%	2,9%
nach Rechtsformen						
Einzelunternehmen, Freie Berufe, Kleingewerbe	83	20,3	61	10.190	69,7%	35,9%
Personengesellschaften (OHG, KG, GbR)	3	- 25,0	5	218	2,5%	2,9%
GmbH & Co. KG	2	0,0	5	213	1,7%	2,9%
Gesellschaften m.b.H	29	38,1	92	9.039	24,4%	54,1%
Aktiengesellschaften, KGaA	-	-	-	-		
Private Company Limited by Shares(Ltd)	2	- 50,0	6	73	1,7%	3,5%
nach Zahl der Beschäftigten						
kein/e Beschäftigte/r	67	13,6	X	10.819	56,3%	
1 Beschäftigte/r	10	- 9,1	10	2.543	8,4%	5,9%
2 bis 5 Beschäftigte	23	35,3	77	3.326	19,3%	45,3%
6 bis 10 Beschäftigte	5	0,0	41	1.177	4,2%	24,1%
11 bis 100 Beschäftigte	3	0,0	42	1.006	2,5%	24,7%
Mehr als 100 Beschäftigte	-	-	-	-		

4.6. Unternehmensinsolvenzen nach Wirtschaftszweig, Rechtsform, Zahl der Beschäftigten – Münster 1. Halbjahr 2010

	Verfahren insgesamt	Veränderung zu 2009 %	Betroffene Beschäftigte	Voraussichtliche Forderungen 1.000 Euro	Anteil Verfahren	Anteil Beschäftigte
Insgesamt	78	30,0	236	53.919	100,0%	100,0%
nach Wirtschaftszweigen						
Verarbeitendes Gewerbe	3	200,0	1	752	3,8%	0,4%
Energieversorgung	-	-	-	-		
Wasserversorgung; Abwasser- und Abfallentsorgung und Beseitigung von Umweltverschmutzungen	-	-	-	-		
Baugewerbe	11	0,0	21	2.862	14,1%	8,9%
Handel; Instandhaltung und Reparatur von Kraftfahrzeugen	12	- 7,7	14	1.680	15,4%	5,9%
Verkehr und Lagerei	4	0,0	5	489	5,1%	2,1%
Gastgewerbe	12	20,0	15	618	15,4%	6,4%
Information und Kommunikation	2	X	-	2.006	2,6%	
Erbringung von Finanz- und Versicherungsdienstleistungen	3	200,0	2	1.317	3,8%	0,8%
Grundstücks- und Wohnungswesen	3	0,0	9	11.940	3,8%	3,8%
Erbringung von freiberuflichen, wissenschaftlichen und technischen Dienstleistungen	10	0,0	35	29.649	12,8%	14,8%
Erbringung von sonstigen wirtschaftlichen Dienstleistungen	7	133,3	123	1.014	9,0%	52,1%
Erziehung und Unterricht	3	X	2	52	3,8%	0,8%
Gesundheits- und Sozialwesen	2	X	1	1.005	2,6%	0,4%
Kunst, Unterhaltung und Erholung	1	0,0	1	365	1,3%	0,4%
Erbringung von sonstigen Dienstleistungen	5	66,7	7	169	6,4%	3,0%
nach Rechtsformen						
Einzelunternehmen, Freie Berufe, Kleingewerbe	49	75,0	42	7.870	62,8%	17,8%
Personengesellschaften (OHG, KG, GbR)	5	0,0	37	2.052	6,4%	15,7%
GmbH & Co. KG	3	- 25,0	32	1.740	3,8%	13,6%
Gesellschaften m.b.H	22	0,0	155	43.979	28,2%	65,7%
Aktiengesellschaften, KGaA	-	X	-	-		
Private Company Limited by Shares(Ltd)	1	- 66,7	2	17	1,3%	0,8%
nach Zahl der Beschäftigten						
kein/e Beschäftigte/r	40	37,9	X	19.675	51,3%	
1 Beschäftigte/r	9	0,0	9	1.996	11,5%	3,8%
2 bis 5 Beschäftigte	16	60,0	49	1.647	20,5%	20,8%
6 bis 10 Beschäftigte	2	- 33,3	16	318	2,6%	6,8%
11 bis 100 Beschäftigte	2	- 66,7	44	1.683	2,6%	18,6%
Mehr als 100 Beschäftigte	1	X	118	691	1,3%	50,0%

4.7. Unternehmensinsolvenzen nach Wirtschaftszweig, Rechtsform, Zahl der Beschäftigten – Kreis Borken 1. Halbjahr 2010

	Verfahren insgesamt	Veränderung zu 2009 %	Betroffene Beschäftigte	Voraussichtliche Forderungen 1.000 Euro	Anteil Verfahren	Anteil Beschäftigte
Insgesamt	117	24,5	795	101.108	100,0%	100,0%
nach Wirtschaftszweigen						
Verarbeitendes Gewerbe	7	- 22,2	183	13.347	6,0%	23,0%
Energieversorgung	2	X	1	452	1,7%	0,1%
Wasserversorgung; Abwasser- und Abfallentsorgung und Beseitigung von Umweltverschmutzungen	2	X	2	513	1,7%	0,3%
Baugewerbe	22	0,0	62	3.438	18,8%	7,8%
Handel; Instandhaltung und Reparatur von Kraftfahrzeugen	23	27,8	111	20.260	19,7%	14,0%
Verkehr und Lagerei	13	30,0	382	46.798	11,1%	48,1%
Gastgewerbe	10	- 16,7	5	750	8,5%	0,6%
Information und Kommunikation	2	100,0	13	433	1,7%	1,6%
Erbringung von Finanz- und Versicherungsdienstleistungen	4	300,0	-	1.225	3,4%	
Grundstücks- und Wohnungswesen	6	100,0	-	2.836	5,1%	
Erbringung von freiberuflichen, wissenschaftlichen und technischen Dienstleistungen	12	100,0	13	9.094	10,3%	1,6%
Erbringung von sonstigen wirtschaftlichen Dienstleistungen	8	0,0	18	1.350	6,8%	2,3%
Erziehung und Unterricht	1	X	-	30		
Gesundheits- und Sozialwesen	1	-50,0	-	164	0,9%	
Kunst, Unterhaltung und Erholung	2	X	5	311	1,7%	0,6%
Erbringung von sonstigen Dienstleistungen	1	-50,0	-	37	0,9%	
nach Rechtsformen						
Einzelunternehmen, Freie Berufe, Kleingewerbe	53	- 7,0	78	12.770	45,3%	9,8%
Personengesellschaften (OHG, KG, GbR)	12	100,0	66	4.018	10,3%	8,3%
GmbH & Co. KG	8	166,7	58	2.812	6,8%	7,3%
Gesellschaften m.b.H	51	70,0	651	84.294	43,6%	81,9%
Aktiengesellschaften, KGaA	-	-	-	-		
Private Company Limited by Shares (Ltd)	1	0,0	-	26	0,9%	
nach Zahl der Beschäftigten						
kein/e Beschäftigte/r	54	12,5	X	8.794	46,2%	
1 Beschäftigte/r	15	50,0	15	2.641	12,8%	1,9%
2 bis 5 Beschäftigte	27	68,8	85	11.948	23,1%	10,7%
6 bis 10 Beschäftigte	5	0,0	41	2.510	4,3%	5,2%
11 bis 100 Beschäftigte	9	- 30,8	372	44.174	7,7%	46,8%
Mehr als 100 Beschäftigte	2	0,0	282	25.703	1,7%	35,5%

4.8. Unternehmensinsolvenzen nach Wirtschaftszweig, Rechtsform, Zahl der Beschäftigten – Kreis Coesfeld 1. Halbjahr 2010

	Verfahren insgesamt	Veränderung zu 2009 %	Betroffene Beschäftigte	Voraussichtliche Forderungen 1.000 Euro	Anteil Verfahren	Anteil Beschäftigte
Insgesamt	56	16,7	156	11.825	100,0%	100,0%
nach Wirtschaftszweigen						
Verarbeitendes Gewerbe	3	- 40,0	41	1.799	5,4%	26,3%
Energieversorgung	-	-	-	-		
Wasserversorgung; Abwasser- und Abfallentsorgung und Beseitigung von Umweltverschmutzungen	-	X	-	-		
Baugewerbe	11	57,1	4	563	19,6%	2,6%
Handel; Instandhaltung und Reparatur von Kraftfahrzeugen	12	9,1	38	4.553	21,4%	24,4%
Verkehr und Lagerei	3	50,0	24	513	5,4%	15,4%
Gastgewerbe	6	- 25,0	22	1.577	10,7%	14,1%
Information und Kommunikation	2	X	7	23	3,6%	
Erbringung von Finanz- und Versicherungsdienstleistungen	-	X	-	-		
Grundstücks- und Wohnungswesen	-	-	-	-		
Erbringung von freiberuflichen, wissenschaftlichen und technischen Dienstleistungen	9	200,0	14	1.706	16,1%	9,0%
Erbringung von sonstigen wirtschaftlichen Dienstleistungen	6	100,0	3	641	10,7%	1,9%
Erziehung und Unterricht	1	-50	-	58	1,8%	
Gesundheits- und Sozialwesen	1	X	3	40	1,8%	1,9%
Kunst, Unterhaltung und Erholung	1	X	-	17	1,8%	
Erbringung von sonstigen Dienstleistungen	1	- 66,7	-	334	1,8%	
nach Rechtsformen						
Einzelunt., Freie Berufe, Kleingewerbe	39	25,8	73	7.262	69,6%	46,8%
Personengesellschaften (OHG,KG,GbR)	5	66,7	51	2.459	8,9%	32,7%
GmbH & Co. KG	3	200,0	39	1.327	5,4%	25,0%
Gesellschaften m.b.H	11	0,0	29	1.844	19,6%	18,6%
Aktiengesellschaften, KGaA	-	-	-	-		
Private Company Limited by Shares(Ltd)	1	- 50,0	3	260	1,8%	1,9%
nach Zahl der Beschäftigten						
kein/e Beschäftigte/r	31	55,0	X	4.168	55,4%	
1 Beschäftigte/r	6	- 33,3	6	728	10,7%	3,8%
2 bis 5 Beschäftigte	10	0,0	29	1.979	17,9%	18,6%
6 bis 10 Beschäftigte	4	100,0	34	380	7,1%	21,8%
11 bis 100 Beschäftigte	5	25,0	87	4.569	8,9%	55,8%
Mehr als 100 Beschäftigte	-	-	-	-		

4.9. Unternehmensinsolvenzen nach Wirtschaftszweig, Rechtsform, Zahl der Beschäftigten – Kreis Recklinghausen 1. Halbjahr 2010

	Verfahren insgesamt	Veränderung zu 2009	Betroffene Beschäftigte	Voraussichtliche Forderungen	Anteil Verfahren	Anteil Beschäftigte
		%		1.000 Euro		
Insgesamt	203	49,3	833	83.440	100,0%	100,0%
nach Wirtschaftszweigen						
Verarbeitendes Gewerbe	19	137,5	346	25.398	9,4%	41,5%
Energieversorgung	-	X	-	-		
Wasserversorgung; Abwasser- und Abfallentsorgung und Beseitigung von Umweltverschmutzungen	1	-50,0	9	651	0,5%	1,1%
Baugewerbe	36	16,1	132	7.035	17,7%	15,8%
Handel; Instandhaltung und Reparatur von Kraftfahrzeugen	51	75,9	113	17.381	25,1%	13,6%
Verkehr und Lagerei	12	33,3	79	3.394	5,9%	9,5%
Gastgewerbe	23	0,0	50	4.408	11,3%	6,0%
Information und Kommunikation	3	X	1	66	1,5%	0,1%
Erbringung von Finanz- und Versicherungsdienstleistungen	6	0,0	-	2.178	3,0%	
Grundstücks- und Wohnungswesen	3	50,0	4	1.005	1,5%	0,5%
Erbringung von freiberuflichen, wissenschaftlichen und technischen Dienstleistungen	24	200,0	18	16.834	11,8%	2,2%
Erbringung von sonstigen wirtschaftlichen Dienstleistungen	11	10,0	45	844	5,4%	5,4%
Erziehung und Unterricht	-	-	-	-		
Gesundheits- und Sozialwesen	3	X	2	473	1,5%	0,2%
Kunst, Unterhaltung und Erholung	5	X	14	2.077	2,5%	
Erbringung von sonstigen Dienstleistungen	4	-33,3	5	298	2,0%	0,6%
nach Rechtsformen						
Einzelunternehmen, Freie Berufe, Kleingewerbe	135	46,7	301	21.430	66,5%	36,1%
Personengesellschaften (OHG, KG, GbR)	9	28,6	114	9.670	4,4%	13,7%
GmbH & Co. KG	7	16,7	90	9.261	3,4%	10,8%
Gesellschaften m.b.H	56	55,6	408	52.162	27,6%	49,0%
Aktiengesellschaften, KGaA	-	-	-	-		
Private Company Limited by Shares (Ltd)	3	200,0	10	178	1,5%	1,2%
nach Zahl der Beschäftigten						
kein/e Beschäftigte/r	88	63,0	X	25.187	43,3%	
1 Beschäftigte/r	25	92,3	25	3.709	12,3%	3,0%
2 bis 5 Beschäftigte	51	88,9	155	6.057	25,1%	18,6%
6 bis 10 Beschäftigte	11	- 38,9	78	2.862	5,4%	9,4%
11 bis 100 Beschäftigte	18	50,0	436	26.936	8,9%	52,3%
Mehr als 100 Beschäftigte	1	- 50,0	139	15.788	0,5%	16,7%

4.10. Unternehmensinsolvenzen nach Wirtschaftszweig, Rechtsform, Zahl der Beschäftigten – Kreis Steinfurt 1. Halbjahr 2010

	Verfahren insgesamt	Veränderung zu 2009 %	Betroffene Beschäftigte	Voraussichtliche Forderungen 1.000 Euro	Anteil Verfahren	Anteil Beschäftigte
Insgesamt	90	- 18,2	490	67.306	100,0%	100,0%
nach Wirtschaftszweigen						
Verarbeitendes Gewerbe	10	- 16,7	176	5.898	11,1%	35,9%
Energieversorgung	-	-	-	-		
Wasserversorgung; Abwasser- und Abfallentsorgung und Beseitigung von Umweltverschmutzungen	1	X	41	9.927	1,1%	8,4%
Baugewerbe	16	0,0	35	3.059	17,8%	7,1%
Handel; Instandhaltung und Reparatur von Kraftfahrzeugen	21	- 8,7	81	37.299	23,3%	16,5%
Verkehr und Lagerei	1	- 92,3	2	156	1,1%	0,4%
Gastgewerbe	10	- 23,1	37	1.432	11,1%	7,6%
Information und Kommunikation	2	0,0	-	581	2,2%	
Erbringung von Finanz- und Versicherungsdienstleistungen	3	- 40,0	1	2.433	3,3%	0,2%
Grundstücks- und Wohnungswesen	1	- 66,7	-	27	1,1%	
Erbringung von freiberuflichen, wissenschaftlichen und technischen Dienstleistungen	8	- 27,3	6	2.471	8,9%	1,2%
Erbringung von sonstigen wirtschaftlichen Dienstleistungen	10	0,0	68	1.722	11,1%	13,9%
Erziehung und Unterricht	1	0,0	-	83	1,1%	
Gesundheits- und Sozialwesen	1	0,0	17	1.696	1,1%	3,5%
Kunst, Unterhaltung und Erholung	3	X	12	443	3,3%	2,4%
Erbringung von sonstigen Dienstleistungen	2	X	14	80	2,2%	2,9%
nach Rechtsformen						
Einzelunternehmen, Freie Berufe, Kleingewerbe	54	- 15,6	73	19.914	60,0%	14,9%
Personengesellschaften (OHG, KG, GbR)	11	0,0	215	6.358	12,2%	43,9%
GmbH & Co. KG	8	- 11,1	167	6.060	8,9%	34,1%
Gesellschaften m.b.H	22	- 31,3	200	40.927	24,4%	40,8%
Aktiengesellschaften, KGaA	-	X	-	-		
Private Company Limited by Shares (Ltd)	1	0,0	1	19	1,1%	0,2%
nach Zahl der Beschäftigten						
kein/e Beschäftigte/r	44	- 21,4	X	9.508	48,9%	
1 Beschäftigte/r	7	- 30,0	7	1.187	7,8%	1,4%
2 bis 5 Beschäftigte	18	20,0	56	3.178	20,0%	11,4%
6 bis 10 Beschäftigte	6	- 45,5	48	11.682	6,7%	9,8%
11 bis 100 Beschäftigte	14	7,7	379	41.701	15,6%	77,3%
Mehr als 100 Beschäftigte	-	X	-	-		

4.11. Unternehmensinsolvenzen nach Wirtschaftszweig, Rechtsform, Zahl der Beschäftigten – Kreis Warendorf 1. Halbjahr 2010

	Verfahren insgesamt	Veränderung zu 2009	Betroffene Beschäftigte	Voraussichtliche Forderungen	Anteil Verfahren	Anteil Beschäftigte
		%		1.000 Euro		
Insgesamt	72	16,1	366	33.653	100,0%	100,0%
nach Wirtschaftszweigen						
Verarbeitendes Gewerbe	9	28,6	195	13.650	12,5%	53,3%
Energieversorgung	-	-	-	-		
Wasserversorgung; Abwasser- und Abfallentsorgung und Beseitigung von Umweltverschmutzungen	-	-	-	-		
Baugewerbe	10	11,1	48	2.789	13,9%	13,1%
Handel; Instandhaltung und Reparatur von Kraftfahrzeugen	14	- 17,6	29	3.362	19,4%	7,9%
Verkehr und Lagerei	5	- 28,6	32	1.854	6,9%	8,7%
Gastgewerbe	12	140,0	20	793	16,7%	5,5%
Information und Kommunikation	1	X	1	40	1,4%	0,3%
Erbringung von Finanz- und Versicherungsdienstleistungen	3	X	-	312	4,2%	
Grundstücks- und Wohnungswesen	1	0,0	-	720	1,4%	
Erbringung von freiberuflichen, wissenschaftlichen und technischen Dienstleistungen	6	50,0	23	7.986	8,3%	6,3%
Erbringung von sonstigen wirtschaftlichen Dienstleistungen	1	- 83,3	-	1	1,4%	
Erziehung und Unterricht	2	X	9	1.608		2,5%
Gesundheits- und Sozialwesen	1	0	-	47	1,4%	
Kunst, Unterhaltung und Erholung	5	X	7	474	6,9%	1,9%
Erbringung von sonstigen Dienstleistungen	2	- 33,3	2	17	2,8%	0,5%
nach Rechtsformen						
Einzelunternehmen, Freie Berufe, Kleingewerbe	47	20,5	97	6.616	65,3%	26,5%
Personengesellschaften (OHG, KG, GbR)	6	- 14,3	145	13.617	8,3%	39,6%
GmbH & Co. KG	6	0,0	145	13.617	8,3%	39,6%
Gesellschaften m.b.H	17	13,3	122	13.379	23,6%	33,3%
Aktiengesellschaften, KGaA	-	-	-	-		
Private Company Limited by Shares (Ltd)	2	X	2	42	2,8%	0,5%
nach Zahl der Beschäftigten						
kein/e Beschäftigte/r	32	14,3	X	9.752	44,4%	
1 Beschäftigte/r	9	50,0	9	303	12,5%	2,5%
2 bis 5 Beschäftigte	13	44,4	38	3.085	18,1%	10,4%
6 bis 10 Beschäftigte	9	0,0	69	5.185	12,5%	18,9%
11 bis 100 Beschäftigte	6	20,0	136	8.188	8,3%	37,2%
Mehr als 100 Beschäftigte	1	- 66,7	114	7.000	1,4%	31,1%

4.12. Unternehmensinsolvenzen – 1991 bis 2009

	Botrop	Gelsenkirchen	Münster	Kreis Borken	Kreis Coesfeld	Kreis Recklinghausen	Kreis Steinfurt	Kreis Warendorf	Münsterland	Emscher-Lippe-Region	IHK-Bezirk	NRW
1991	19	43	44	70	18	96	55	42	229	158	387	2.558
1995	22	101	65	139	39	165	120	54	417	288	705	4.695
2000	28	80	90	168	67	162	147	75	547	270	817	5.511
2001	38	85	93	171	105	211	130	93	592	334	926	6.574
2002	45	126	133	296	126	244	190	152	897	415	1.312	9.370
2003	88	154	194	255	149	350	239	164	1.001	592	1.593	11.393
2004	75	151	214	297	159	391	271	169	1.110	617	1.727	12.012
2005	76	170	168	289	134	381	216	148	955	627	1.582	10.758
2006	66	153	169	254	109	323	212	121	865	542	1.407	11.084
2007	57	139	146	198	117	280	210	115	786	476	1.262	9.374
2008	73	192	138	195	127	360	189	121	770	625	1.395	10.388
2009	60	191	133	189	98	293	200	134	754	544	1.298	10.895

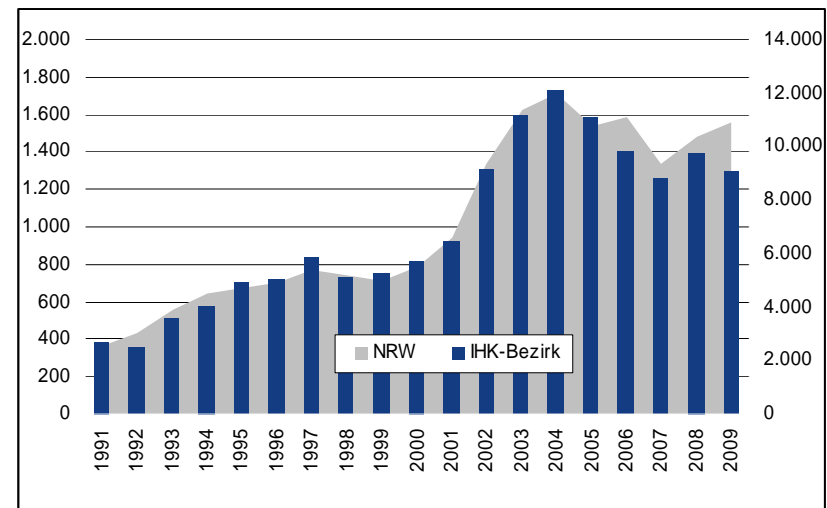
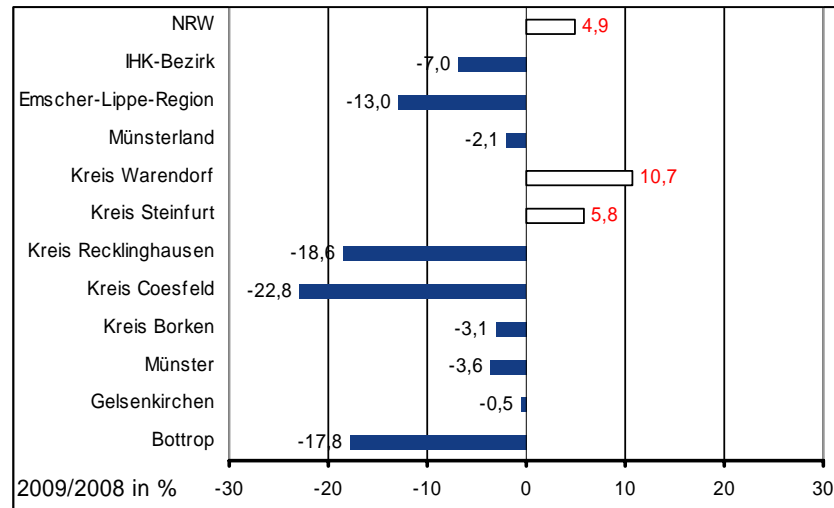

5. Beschäftigung und Arbeitsmarkt

5.1. Sozialversicherungspflichtig Beschäftigte nach Wirtschaftszweigen – 31.03.2010

	insgesamt	Land- u. Forstwirtschaft; Fischerei	Bergbau	Verarbeitendes Gewerbe	Energieversorgung	Wasserversorgung, Abwasser / Abfall	Baugewerbe	Handel	Verkehr und Lagerei	Gastgewerbe	Information u. Kommunikation	Finanz- u. Versicherungs-DL	Grundstücks- u. Wohnungswesen	Freiberufl., wissenschaftl., techn. DL	sonstige wirtschaftl. DL	Öff. Verwaltung u.ä.	Öff. u. private Dienstleistungen	
Bottrop	31.547	112	4.511	4.422	2	827	1.757	4.897	1.027	847	236	626	106	1.993	1.463	1.627	7.094	
Gelsenkirchen	71.470	46	30	13.857	1.758	879	4.271	9.545	3.190	1.516	1.471	1.595	774	4.077	6.024	3.817	18.615	
Münster	139.245	502	0	12.165	1.627	532	4.721	20.097	3.592	4.177	8.744	10.583	763	8.188	11.671	13.267	38.616	
Kreis Borken	114.034	1.488	65	36.707	488	1.434	11.128	18.471	5.437	2.066	1.223	2.690	393	4.382	4.260	3.997	19.797	
Kreis Coesfeld	54.334	1.094	23	13.184	71	490	3.347	9.868	2.486	1.265	461	1.640	189	2.440	2.045	3.218	12.511	
Kreis Recklinghausen	143.972	553	3.809	24.001	719	2.657	10.384	22.514	6.854	3.354	2.512	3.661	677	9.497	6.963	10.474	35.341	
Kreis Steinfurt	126.295	1.135	2.483	32.176	850	660	8.748	22.262	9.038	2.487	1.140	2.915	822	4.373	6.475	5.725	25.001	
Kreis Warendorf	77.744	1.090	16	29.187	242	339	4.812	11.821	2.467	1.181	874	1.763	199	2.633	3.871	3.297	13.952	
Münsterland	511.652	5.309	2.587	123.419	3.278	3.455	32.756	82.519	23.020	11.176	12.442	19.591	2.366	22.016	28.322	29.504	109.877	
Emscher-Lippe-Region	246.989	711	8.350	42.280	2.479	4.363	16.412	36.956	11.071	5.717	4.219	5.882	1.557	15.567	14.450	15.918	61.050	
IHK-Bezirk	758.641	6.020	10.937	165.699	5.757	7.818	49.168	119.475	34.091	16.893	16.661	25.473	3.923	37.583	42.772	45.422	170.927	
NRW	5.786.401	24.856	31.509	1.289.653	56.080	50.155	295.168	908.164	287.917	139.678	186.967	220.450	39.694	338.302	370.259	330.516	1.216.485	
Anteile an insgesamt in Prozent																		
Bottrop	100	0,4	14,3	14,0		2,6	5,6	15,5	3,3	2,7	0,7	2,0	0,3	6,3	4,6	5,2	22,5	
Gelsenkirchen	100	0,1	0,0	19,4	2,5	1,2	6,0	13,4	4,5	2,1	2,1	2,2	1,1	5,7	8,4	5,3	26,0	
Münster	100	0,4		8,7	1,2	0,4	3,4	14,4	2,6	3,0	6,3	7,6	0,5	5,9	8,4	9,5	27,7	
Kreis Borken	100	1,3	0,1	32,2	0,4	1,3	9,8	16,2	4,8	1,8	1,1	2,4	0,3	3,8	3,7	3,5	17,4	
Kreis Coesfeld	100	2,0	0,04	24,3	0,1	0,9	6,2	18,2	4,6	2,3	0,8	3,0	0,3	4,5	3,8	5,9	23,0	
Kreis Recklinghausen	100	0,4	2,6	16,7	0,5	1,8	7,2	15,6	4,8	2,3	1,7	2,5	0,5	6,6	4,8	7,3	24,5	
Kreis Steinfurt	100	0,9	2,0	25,5	0,7	0,5	6,9	17,6	7,2	2,0	0,9	2,3	0,7	3,5	5,1	4,5	19,8	
Kreis Warendorf	100	1,4	0,02	37,5	0,3	0,4	6,2	15,2	3,2	1,5	1,1	2,3	0,3	3,4	5,0	4,2	17,9	
Münsterland	100	1,0	0,5	24,1	0,6	0,7	6,4	16,1	4,5	2,2	2,4	3,8	0,5	4,3	5,5	5,8	21,5	
Emscher-Lippe-Region	100	0,3	3,4	17,1	1,0	1,8	6,6	15,0	4,5	2,3	1,7	2,4	0,6	6,3	5,9	6,4	24,7	
IHK-Bezirk	100	0,8	1,4	21,8	0,8	1,0	6,5	15,7	4,5	2,2	2,2	3,4	0,5	5,0	5,6	6,0	22,5	
NRW	100	0,4	0,5	22,3	1,0	0,9	5,1	15,7	5,0	2,4	3,2	3,8	0,7	5,8	6,4	5,7	21,0	
Veränderung zum Vorjahr in Prozent																		
Bottrop	1,2	2,8	0,8	-5,1	0,0	4,8	-3,3	5,5	-5,7	3,7	-9,6	-0,9	0,0	6,9	-5,2	-0,1	5,3	
Gelsenkirchen	0,9	0,0		-4,1	0,5	1,3	14,2	-0,5	5,3	-0,3	1,9	-1,6	-6,7	4,0	6,7	1,2	3,9	
Münster	1,9	0,2		-2,0	1,4	2,7	0,6	1,4	1,5	5,5	3,4	2,4	3,7	2,7	2,9	0,4	2,8	
Kreis Borken	-0,1	0,7	6,6	-4,6	12,4	0,8	3,7	2,1	-9,6	-1,9	10,9	1,6	-3,0	4,1	3,7	4,1	4,3	
Kreis Coesfeld	1,0	-1,2	-4,2	-1,8	18,3	1,7	0,8	-7,2	13,5	5,3	-1,5	2,2	-1,0	28,4	4,8	1,1	3,6	
Kreis Recklinghausen	0,8	-2,6	-4,7	-2,1	0,8	1,6	3,7	0,1	1,2	-0,8	-4,7	-0,5	2,3	-1,0	4,2	3,9	2,6	
Kreis Steinfurt	-0,2	1,1	-3,2	-5,7	3,0	-0,5	2,0	1,4	-2,7	1,2	-4,4	0,3	7,5	-1,0	7,3	-1,0	5,0	
Kreis Warendorf	-2,3	6,1	45,5	-5,2	3,0	-5,6	-1,2	0,4	-2,3	3,1	2,1	0,7	5,3	1,4	-15,4	5,8	1,7	
Münsterland	0,2	1,4	-2,8	-4,5	3,8	0,3	1,8	0,3	-2,3	2,8	3,0	1,8	3,5	4,4	1,1	1,3	3,5	
Emscher-Lippe-Region	0,9	-1,7	-8,9	-3,1	0,6	2,1	5,4	0,6	1,7	0,0	-2,8	-0,8	-2,6	1,2	4,2	2,8	3,3	
IHK-Bezirk	0,4	1,0	-7,5	-4,1	2,4	1,3	2,9	0,4	-1,1	1,9	1,5	1,2	1,0	3,1	2,1	1,8	3,4	
NRW	-0,2	0,4	-8,7	-4,2	-3,4	0,6	-0,5	-0,9	-2,0	0,4	-0,8	1,0	0,0	-0,8	6,7	0,5	3,4	

5.2. Beschäftigte nach Beschäftigungsumfang/-form – 30.06.2009

	sozialversicherungs- pflichtig Beschäftigte insgesamt (svB)	darunter: Vollzeit	darunter: Teilzeit	geringfügig Beschäftigte insgesamt (Mini-Jobs)	darunter: ausschließlich	darunter: im Nebenjob	Summe (sv und aussch. geringf. Beschäftigte)
Bottrop	31.059	25.827	5.226	10.325	7.917	2.408	38.976
Gelsenkirchen	70.015	57.611	12.400	23.951	18.355	5.596	88.370
Münster	136.767	104.076	32.650	36.195	24.486	11.709	161.253
Kreis Borken	113.001	96.753	16.229	46.631	34.364	12.267	147.365
Kreis Coesfeld	53.681	43.217	10.450	21.620	15.797	5.823	69.478
Kreis Recklinghausen	142.765	113.752	28.987	53.955	42.002	11.953	184.767
Kreis Steinfurt	125.582	102.632	22.864	48.824	35.438	13.386	161.020
Kreis Warendorf	78.955	66.469	12.473	27.825	19.835	7.990	98.790
Münsterland	507.986	413.147	94.666	181.095	129.920	51.175	637.906
Emscher-Lippe-Region	243.839	197.190	46.613	88.231	68.274	19.957	312.113
IHK-Bezirk	751.825	610.337	141.279	269.326	198.194	71.132	950.019
NRW	5.766.861	4.718.302	1.045.831	1.765.339	1.255.251	510.088	7.022.112

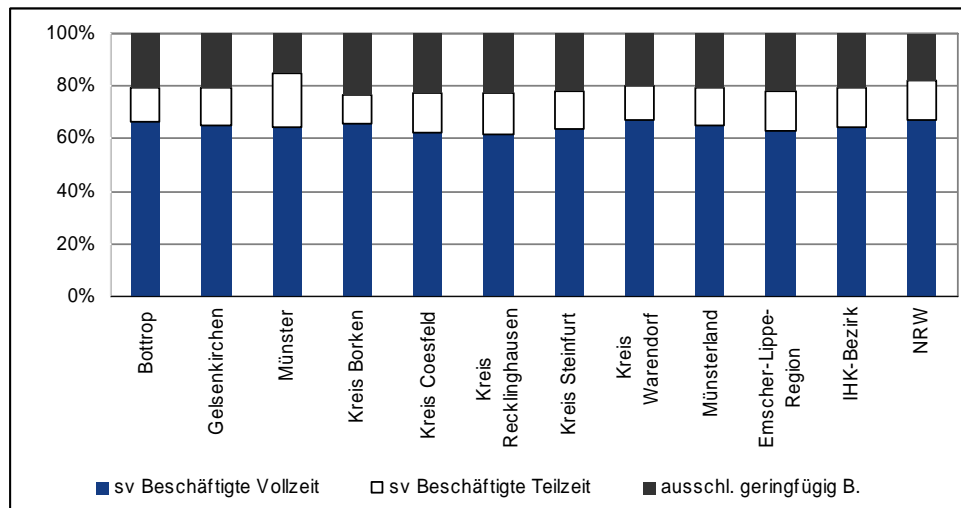

5.3. Sozialversicherungspflichtig Beschäftigte nach Sektoren – IHK-Bezirk 1980 bis 2010

	Gesamt	Primärer Sektor		Sekundärer Sektor		Tertiärer Sektor			
		Land- und Forstwirtschaft	Anteil in %	Produzierendes Gewerbe	Anteil in %	Dienstleistungen	Anteil in %	Handel, Gastgewerbe, Verkehr	Sonstige Dienstleistungen
31.03.1980	682.481	8.099	1,2	373.082	54,7	301.144	44,1	114.795	186.349
31.03.1990	728.607	8.998	1,2	362.633	49,8	356.827	49,0	121.248	235.579
31.03.1995	754.031	9.602	1,3	345.806	45,9	398.606	52,9	131.745	266.861
31.03.2000	756.160	8.936	1,2	290.893	38,5	456.247	60,3	175.366	280.881
31.03.2001	755.962	9.297	1,2	280.067	37,0	466.494	61,7	176.806	289.688
31.03.2002	753.684	9.449	1,3	270.962	36,0	473.237	62,8	176.682	296.555
31.03.2003	739.415	9.453	1,3	261.381	35,3	468.336	63,3	167.622	300.714
31.03.2005	716.624	9.335	1,3	247.070	34,5	460.124	64,2	163.086	297.038
31.03.2006	717.773	9.112	1,3	239.833	33,4	468.724	65,3	162.323	306.401
31.03.2007	733.026	9.737	1,3	241.669	33,0	481.530	65,7	166.973	314.557
31.03.2008	751.807	5.740	0,8	244.699	32,5	501.266	66,7	170.472	330.794
31.03.2009	755.512	5.959	0,8	245.754	32,5	503.766	66,7	170.048	333.718
31.03.2010	758.641	6.020	0,8	239.379	31,6	513.220	67,6	170.459	342.761

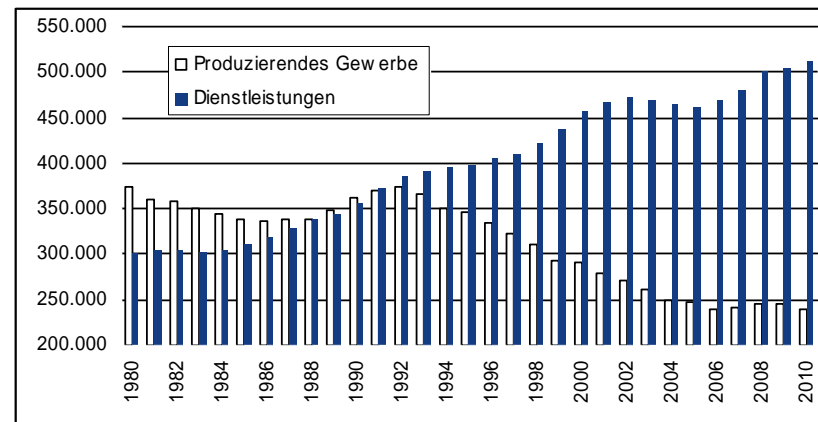
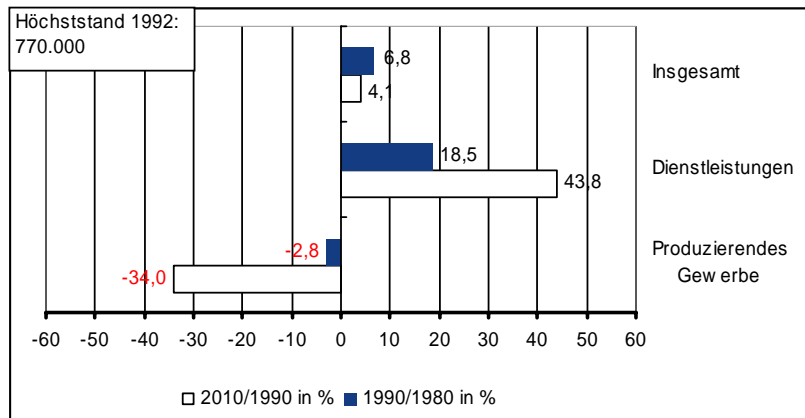

Änderungen der Wirtschaftszweigesystematik in 1998 und 2008

5.4. Sozialversicherungspflichtig Beschäftigte nach Sektoren – Münsterland 1980 bis 2010

	Gesamt	Primärer Sektor		Sekundärer Sektor		Tertiärer Sektor			
		Land- und Forstwirtschaft	Anteil in %	Produzierendes Gewerbe	Anteil in %	Dienstleistungen	Anteil in %	Handel, Gastgewerbe, Verkehr	Sonstige Dienstleistungen
31.03.1980	393.201	6.259	1,6	204.868	52,1	181.962	46,3	64.971	116.991
31.03.1990	433.849	7.008	1,6	204.785	47,2	222.020	51,2	73.956	148.064
31.03.1995	469.647	7.457	1,6	209.081	44,5	253.092	53,9	82.363	170.729
31.03.2000	491.695	6.821	1,4	191.206	38,9	293.612	59,7	113.436	180.176
31.03.2001	498.400	7.082	1,4	189.026	37,9	302.226	60,6	115.325	186.901
31.03.2002	498.129	7.183	1,4	182.682	36,7	308.239	61,9	116.229	192.010
31.03.2003	489.736	7.244	1,5	176.189	36,0	306.135	62,5	112.702	193.433
31.03.2004	481.087	7.312	1,5	170.421	35,4	303.301	63,0	110.000	193.301
31.03.2005	477.009	7.246	1,5	166.405	34,9	303.305	63,6	108.769	194.536
31.03.2006	479.688	6.995	1,5	164.672	34,3	307.966	64,2	109.136	198.830
31.03.2007	494.850	7.496	1,5	169.562	34,3	317.741	64,2	113.734	204.007
31.03.2008	510.371	5.024	1,0	171.009	33,5	334.291	65,5	116.558	217.733
31.03.2009	510.640	5.236	1,0	170.655	33,4	334.724	65,5	116.713	218.011
31.03.2010	511.652	5.309	1,0	165.495	32,3	340.833	66,6	116.715	224.118

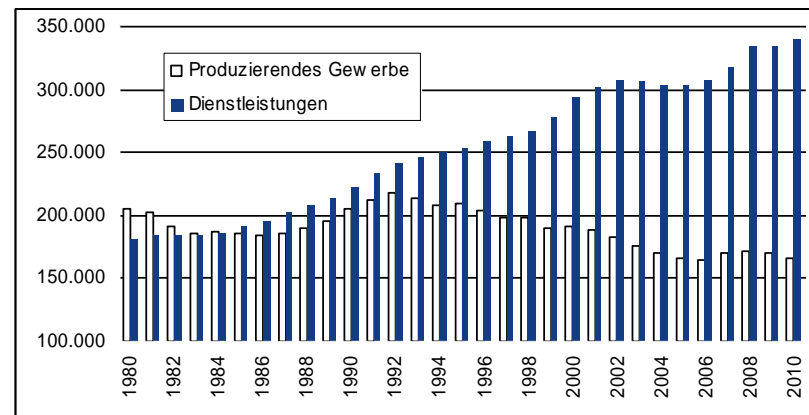
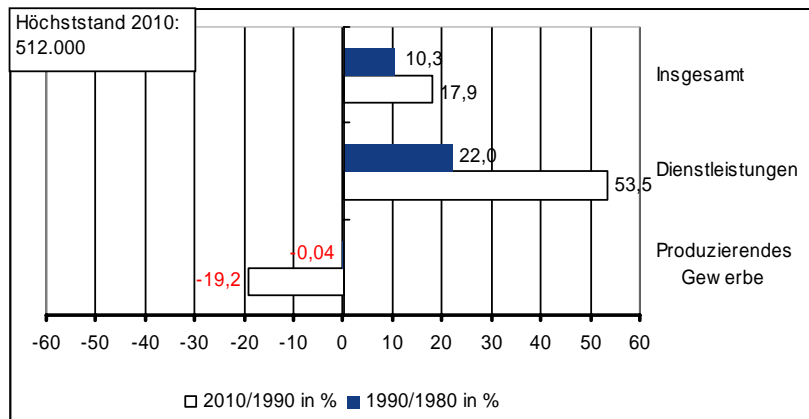

Änderungen der Wirtschaftszweigesystematik in 1998 und 2008

5.5. Sozialversicherungspflichtig Beschäftigte nach Sektoren – Emscher-Lippe-Region 1980 bis 2010

	Gesamt	Primärer Sektor		Sekundärer Sektor		Tertiärer Sektor			
		Land- und Forstwirtschaft	Anteil in %	Produzierendes Gewerbe	Anteil in %	Dienstleistungen	Anteil in %	Handel, Gastgewerbe, Verkehr	Sonstige Dienstleistungen
31.03.1980	289.280	1.840	0,6	168.214	58,1	119.182	41,2	49.824	69.358
31.03.1990	294.758	1.990	0,7	157.848	53,6	134.807	45,7	47.292	87.515
31.03.1995	284.384	2.145	0,8	136.725	48,1	145.514	51,2	49.382	96.132
31.03.2000	264.465	2.115	0,8	99.687	37,7	162.635	61,5	61.930	100.705
31.03.2001	257.562	2.215	0,9	91.041	35,3	164.268	63,8	61.481	102.787
31.03.2002	255.555	2.266	0,9	88.280	34,5	164.998	64,6	60.453	104.545
31.03.2003	249.679	2.209	0,9	85.192	34,1	162.201	65,0	54.920	107.281
31.03.2005	239.615	2.089	0,9	80.665	33,7	156.819	65,4	54.317	102.502
31.03.2006	238.085	2.117	0,9	75.161	31,6	160.758	67,5	53.187	107.571
31.03.2007	238.176	2.241	0,9	72.107	30,3	163.789	68,8	53.239	110.550
31.03.2008	241.436	716	0,3	73.690	30,5	166.975	69,2	53.914	113.061
31.03.2009	244.872	723	0,3	75.099	30,7	169.042	69,0	53.335	115.707
31.03.2010	246.989	711	0,3	73.884	29,9	172.387	69,8	53.744	118.643

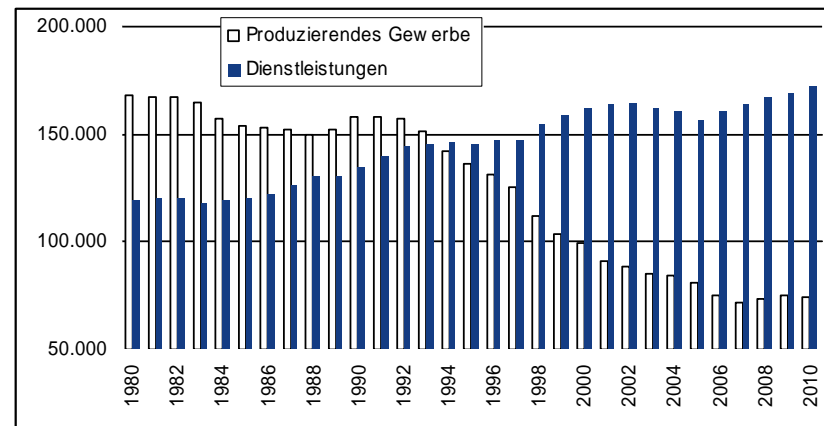
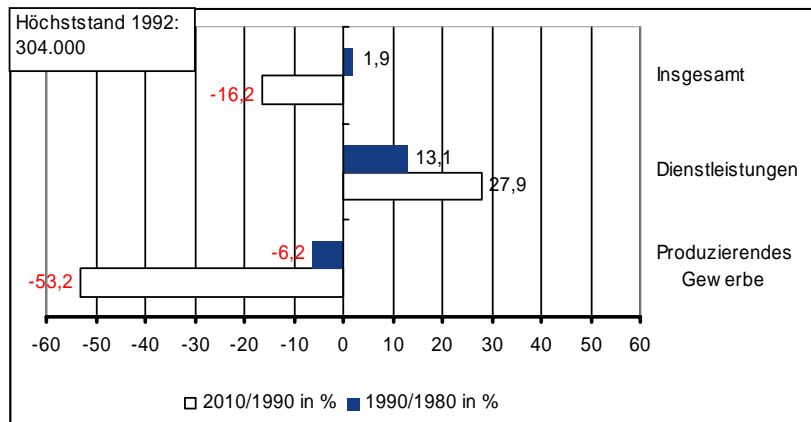

Änderungen der Wirtschaftszweigesystematik in 1998 und 2008

5.6. Sozialversicherungspflichtig Beschäftigte nach Sektoren – Bottrop 1980 bis 2010

	Gesamt	Primärer Sektor		Sekundärer Sektor		Tertiärer Sektor			
		Land- und Forstwirtschaft	Anteil in %	Produzierendes Gewerbe	Anteil in %	Dienstleistungen	Anteil in %	Handel, Gastgewerbe, Verkehr	Sonstige Dienstleistungen
31.03.1980	25.496	174	0,7	13.384	52,5	11.934	46,8	5.416	6.518
31.03.1990	29.104	260	0,9	13.879	47,7	14.965	51,4	6.013	8.952
31.03.1995	31.329	295	0,9	14.063	44,9	16.971	54,2	6.666	10.305
31.03.2000	30.164	294	1,0	12.316	40,8	17.551	58,2	7.261	10.290
31.03.2001	30.589	338	1,1	12.366	40,4	17.884	58,5	7.396	10.488
31.03.2002	31.382	354	1,1	12.612	40,2	18.413	58,7	7.310	11.103
31.03.2003	30.279	361	1,2	12.162	40,2	17.749	58,6	6.899	10.850
31.03.2004	29.723	352	1,2	11.654	39,2	17.717	59,6	6.745	10.972
31.03.2005	29.324	339	1,2	11.612	39,6	17.372	59,2	6.447	10.925
31.03.2006	29.706	332	1,1	10.622	35,8	18.750	63,1	6.779	11.971
31.03.2007	30.361	361	1,2	10.727	35,3	19.270	63,5	6.733	12.537
31.03.2008	30.752	85	0,3	11.346	36,9	19.321	62,8	6.774	12.547
31.03.2009	31.167	109	0,3	11.743	37,7	19.315	62,0	6.546	12.769
31.03.2010	31.547	112	0,4	11.519	36,5	19.916	63,1	6.771	13.145

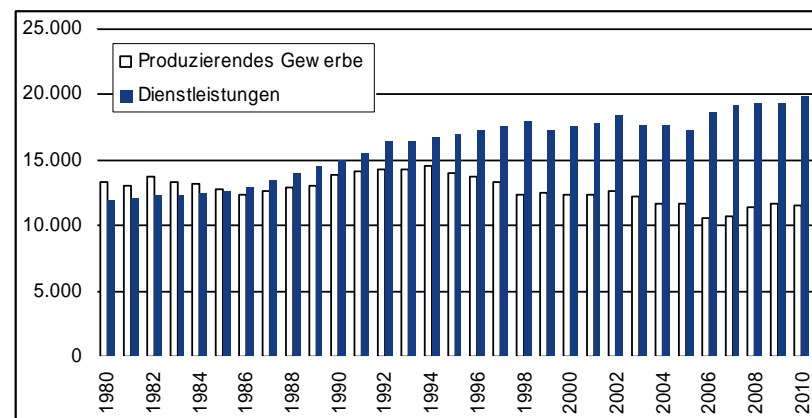
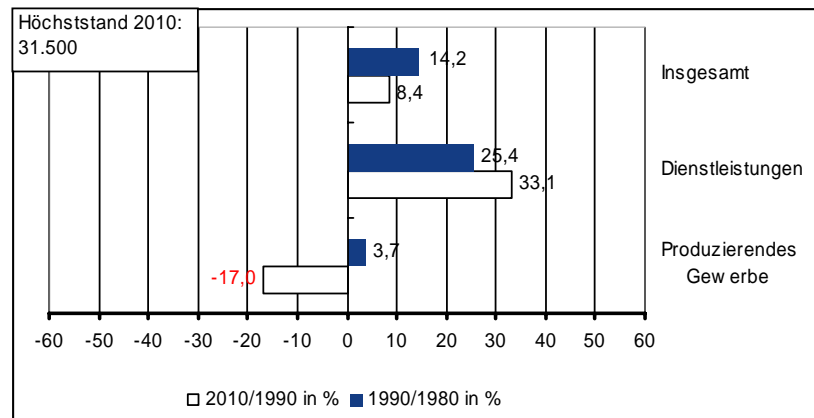

Änderungen der Wirtschaftszweigesystematik in 1998 und 2008

5.7. Sozialversicherungspflichtig Beschäftigte nach Sektoren – Gelsenkirchen 1980 bis 2010

	Gesamt	Primärer Sektor		Sekundärer Sektor		Tertiärer Sektor			
		Land- und Forstwirtschaft	Anteil in %	Produzierendes Gewerbe	Anteil in %	Dienstleistungen	Anteil in %	Handel, Gastgewerbe, Verkehr	Sonstige Dienstleistungen
31.03.1980	101.895	523	0,5	61.600	60,5	39.753	39,0	16.157	23.596
31.03.1990	95.744	472	0,5	52.902	55,3	42.370	44,3	14.402	27.968
31.03.1995	86.912	429	0,5	43.344	49,9	43.139	49,6	14.136	29.003
31.03.2000	73.686	361	0,5	25.938	35,2	47.384	64,3	16.336	31.048
31.03.2001	73.299	386	0,5	24.721	33,7	48.182	65,7	16.343	31.839
31.03.2002	75.083	385	0,5	27.163	36,2	47.534	63,3	15.788	31.746
31.03.2003	73.425	379	0,5	25.362	34,5	47.666	64,9	15.556	32.110
31.03.2004	72.536	357	0,5	23.798	32,8	48.364	66,7	15.397	32.967
31.03.2005	70.969	326	0,5	23.301	32,8	47.336	66,7	15.380	31.956
31.03.2006	70.750	315	0,4	21.991	31,1	48.444	68,5	15.140	33.304
31.03.2007	68.231	332	0,5	19.513	28,6	48.386	70,9	14.903	33.483
31.03.2008	69.087	56	0,1	20.138	29,1	48.887	70,8	14.850	34.037
31.03.2009	70.849	46	0,1	21.500	30,3	49.299	69,6	14.142	35.157
31.03.2010	71.470	46	0,1	20.795	29,1	50.624	70,8	14.251	36.373

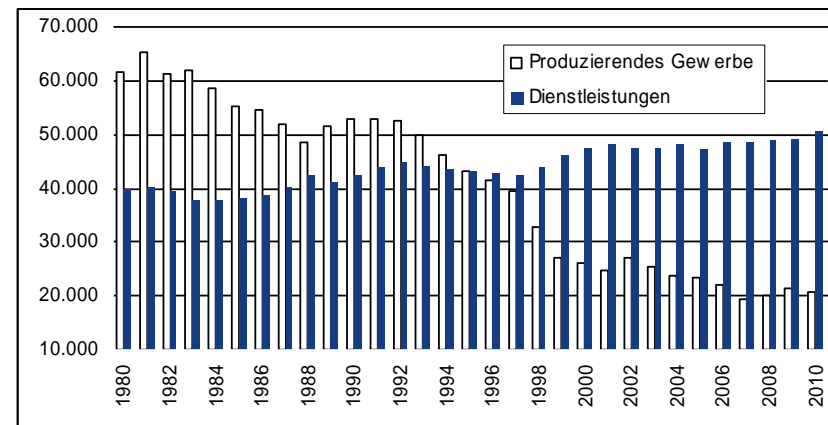
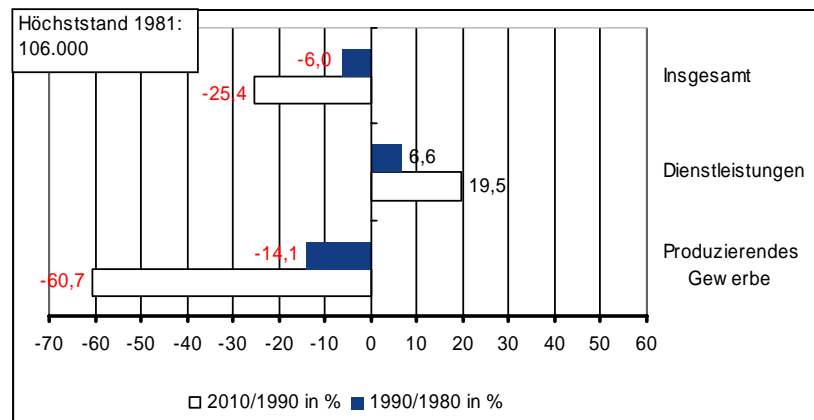

Änderungen der Wirtschaftszweigesystematik in 1998 und 2008

5.8. Sozialversicherungspflichtig Beschäftigte nach Sektoren – Münster 1980 bis 2010

	Gesamt	Primärer Sektor		Sekundärer Sektor		Tertiärer Sektor			
		Land- und Forstwirtschaft	Anteil in %	Produzierendes Gewerbe	Anteil in %	Dienstleistungen	Anteil in %	Handel, Gastgewerbe, Verkehr	Sonstige Dienstleistungen
31.03.1980	102.766	966	0,9	26.063	25,4	75.728	73,7	21.658	54.070
31.03.1990	112.028	1.141	1,0	25.997	23,2	84.872	75,8	21.461	63.411
31.03.1995	117.939	1.376	1,2	26.281	22,3	90.282	76,5	20.889	69.393
31.03.2000	126.435	1.128	0,9	24.563	19,4	100.744	79,7	27.900	72.844
31.03.2001	129.684	1.241	1,0	24.446	18,9	103.997	80,2	28.398	75.599
31.03.2002	130.917	1.316	1,0	23.517	18,0	106.084	81,0	28.433	77.651
31.03.2003	130.272	1.328	1,0	22.670	17,4	106.224	81,5	27.295	78.929
31.03.2004	127.478	1.295	1,0	22.097	17,3	104.086	81,7	26.043	78.043
31.03.2005	127.958	1.280	1,0	21.949	17,2	104.728	81,8	25.614	79.114
31.03.2006	128.897	908	0,7	21.337	16,6	106.652	82,7	25.679	80.973
31.03.2007	132.676	915	0,7	21.534	16,2	110.227	83,1	27.092	83.135
31.03.2008	136.504	517	0,4	19.073	14,0	116.914	85,6	27.204	89.710
31.03.2009	136.689	501	0,4	19.226	14,1	116.962	85,6	27.325	89.637
31.03.2010	139.245	502	0,4	19.045	13,7	119.698	86,0	27.866	91.832

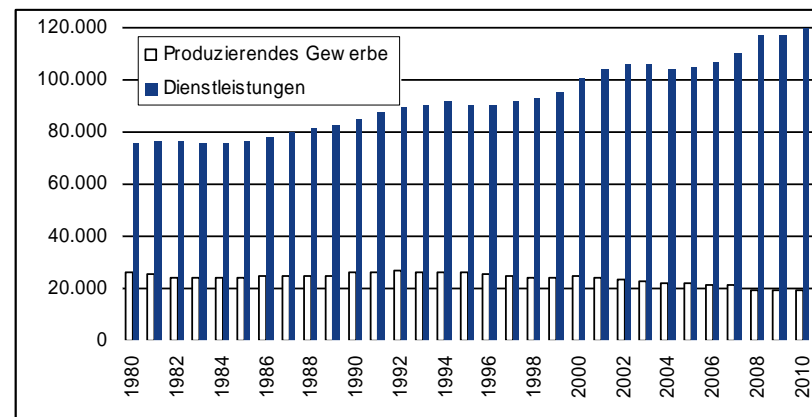
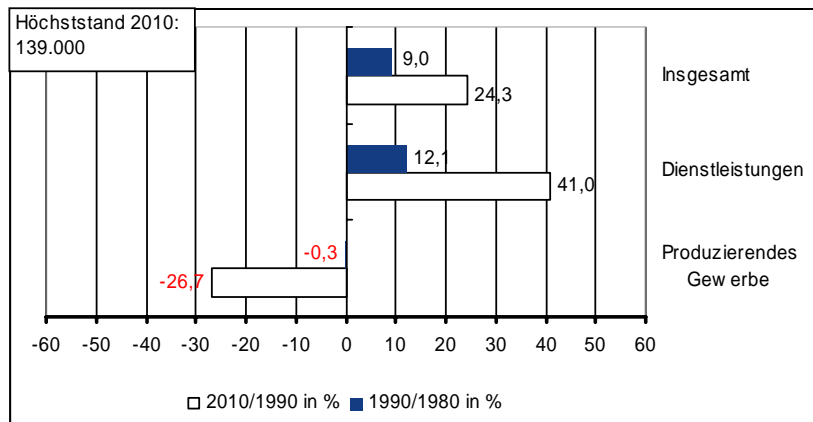

Änderungen der Wirtschaftszweigesystematik in 1998 und 2008

5.9. Sozialversicherungspflichtig Beschäftigte nach Sektoren – Kreis Borken 1980 bis 2010

	Gesamt	Primärer Sektor		Sekundärer Sektor		Tertiärer Sektor			
		Land- und Forstwirtschaft	Anteil in %	Produzierendes Gewerbe	Anteil in %	Dienstleistungen	Anteil in %	Handel, Gastgewerbe, Verkehr	Sonstige Dienstleistungen
31.03.1980	87.338	1.772	2,0	54.949	62,9	30.571	35,0	14.215	16.356
31.03.1990	98.323	1.933	2,0	55.835	56,8	40.555	41,2	17.983	22.572
31.03.1995	106.693	1.994	1,9	57.080	53,5	47.619	44,6	20.317	27.302
31.03.2000	113.757	1.702	1,5	54.845	48,2	57.201	50,3	27.634	29.567
31.03.2001	115.459	1.758	1,5	55.946	48,5	57.735	50,0	27.129	30.606
31.03.2002	113.505	1.775	1,6	52.428	46,2	59.296	52,2	27.049	32.247
31.03.2003	110.406	1.800	1,6	50.570	45,8	58.021	52,6	25.915	32.106
31.03.2004	108.591	1.849	1,7	49.180	45,3	57.543	53,0	25.150	32.393
31.03.2005	107.273	1.871	1,7	47.791	44,6	57.597	53,7	25.084	32.513
31.03.2006	106.916	1.912	1,8	47.392	44,3	57.594	53,9	24.593	33.001
31.03.2007	110.601	2.050	1,9	49.231	44,5	59.303	53,6	25.141	34.162
31.03.2008	114.658	1.420	1,2	51.050	44,5	62.169	54,2	26.254	35.915
31.03.2009	114.095	1.478	1,3	51.115	44,8	61.493	53,9	26.206	35.287
31.03.2010	114.034	1.488	1,3	49.822	43,7	62.716	55,0	25.974	36.742

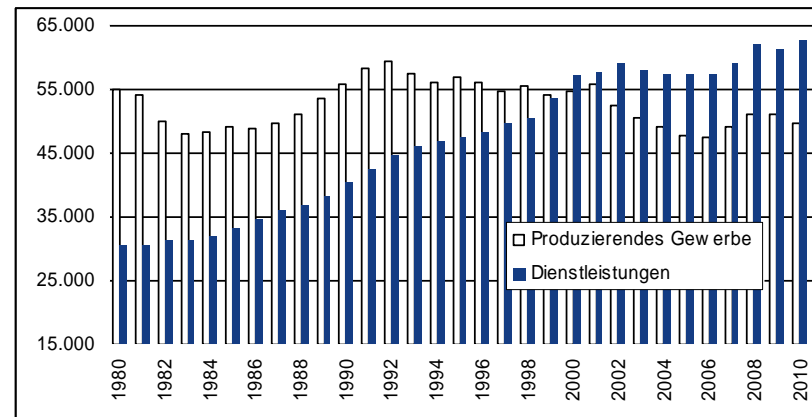
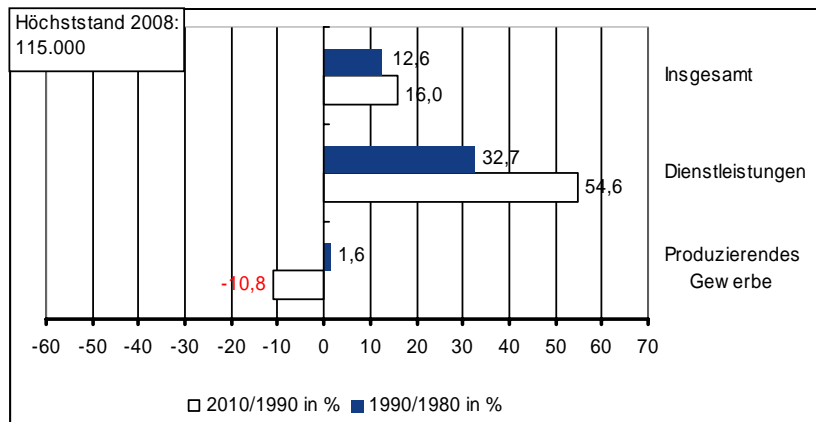

Änderungen der Wirtschaftszweigesystematik in 1998 und 2008

5.10. Sozialversicherungspflichtig Beschäftigte nach Sektoren – Kreis Coesfeld 1980 bis 2010

	Gesamt	Primärer Sektor		Sekundärer Sektor		Tertiärer Sektor			
		Land- und Forstwirtschaft	Anteil in %	Produzierendes Gewerbe	Anteil in %	Dienstleistungen	Anteil in %	Handel, Gastgewerbe, Verkehr	Sonstige Dienstleistungen
31.03.1980	36.438	1.089	3,0	18.640	51,2	16.700	45,8	5.774	10.926
31.03.1990	42.567	1.192	2,8	18.739	44,0	22.636	53,2	7.067	15.569
31.03.1995	48.351	1.351	2,8	20.434	42,3	26.566	54,9	8.488	18.078
31.03.2000	51.719	1.259	2,4	18.757	36,3	31.702	61,3	12.484	19.218
31.03.2001	52.178	1.253	2,4	18.315	35,1	32.609	62,5	12.769	19.840
31.03.2002	51.717	1.234	2,4	18.093	35,0	32.387	62,6	12.556	19.831
31.03.2003	50.620	1.248	2,5	17.613	34,8	31.750	62,7	12.057	19.693
31.03.2004	49.950	1.234	2,5	17.020	34,1	31.687	63,4	11.884	19.803
31.03.2005	49.564	1.271	2,6	16.486	33,3	31.796	64,2	11.914	19.882
31.03.2006	50.366	1.255	2,5	16.668	33,1	32.435	64,4	12.237	20.198
31.03.2007	51.895	1.308	2,5	17.252	33,2	33.325	64,2	13.209	20.116
31.03.2008	53.404	1.049	2,0	17.120	32,1	35.228	66,0	14.093	21.135
31.03.2009	53.822	1.107	2,1	17.319	32,2	35.392	65,8	14.022	21.370
31.03.2010	54.334	1.094	2,0	17.115	31,5	36.123	66,5	13.619	22.504

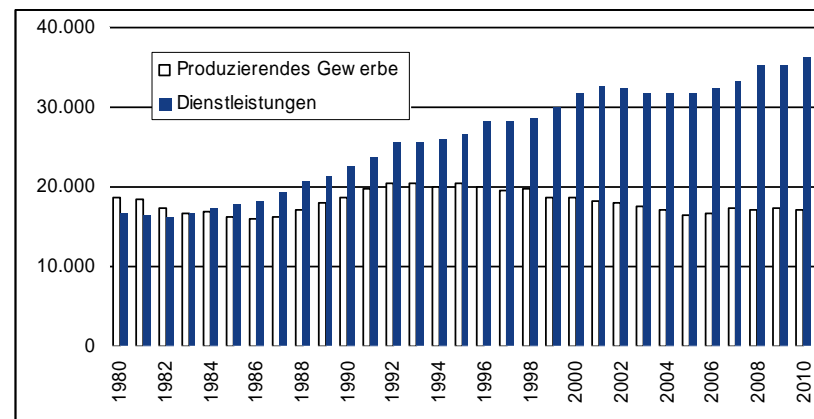
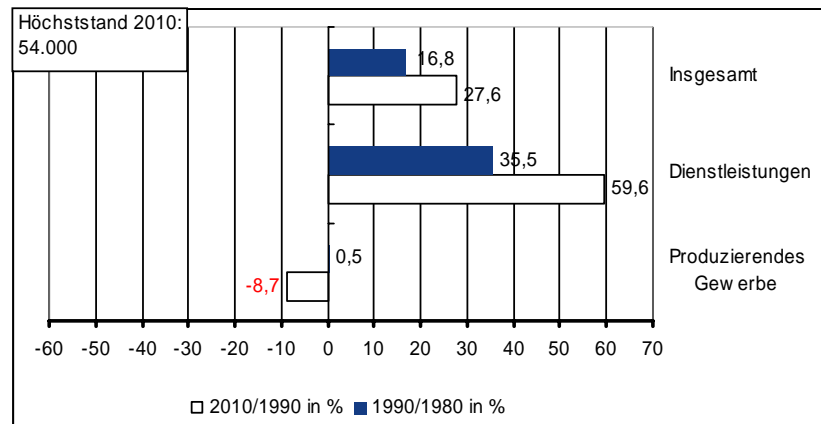

Änderungen der Wirtschaftszweigesystematik in 1998 und 2008

5.11. Sozialversicherungspflichtig Beschäftigte nach Sektoren – Kreis Recklinghausen 1980 bis 2010

	Gesamt	Primärer Sektor		Sekundärer Sektor		Tertiärer Sektor			
		Land- und Forstwirtschaft	Anteil in %	Produzierendes Gewerbe	Anteil in %	Dienstleistungen	Anteil in %	Handel, Gastgewerbe, Verkehr	Sonstige Dienstleistungen
31.03.1980	161.889	1.143	0,7	93.230	57,6	67.495	41,7	28.251	39.244
31.03.1990	169.910	1.258	0,7	91.067	53,6	77.472	45,6	26.877	50.595
31.03.1995	166.143	1.421	0,9	79.318	47,7	85.404	51,4	28.580	56.824
31.03.2000	160.615	1.460	0,9	61.433	38,2	97.700	60,8	38.333	59.367
31.03.2001	153.674	1.491	1,0	53.954	35,1	98.202	63,9	37.742	60.460
31.03.2002	149.090	1.527	1,0	48.505	32,5	99.051	66,4	37.355	61.696
31.03.2003	145.975	1.469	1,0	47.668	32,7	96.786	66,3	32.465	64.321
31.03.2005	139.322	1.424	1,0	45.752	32,8	92.111	66,1	32.490	59.621
31.03.2006	137.629	1.470	1,1	42.557	30,9	93.564	68,0	31.268	62.296
31.03.2007	139.584	1.548	1,1	41.874	30,0	96.133	68,9	31.603	64.530
31.03.2008	141.597	575	0,4	42.206	29,8	98.767	69,8	32.290	66.477
31.03.2009	142.856	568	0,4	41.856	29,3	100.428	70,3	32.647	67.781
31.03.2010	143.972	553	0,4	41.570	28,9	101.847	70,7	32.722	69.125

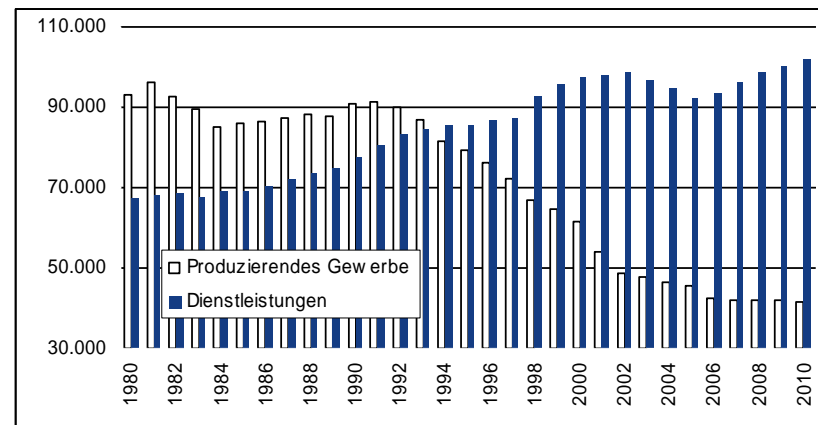
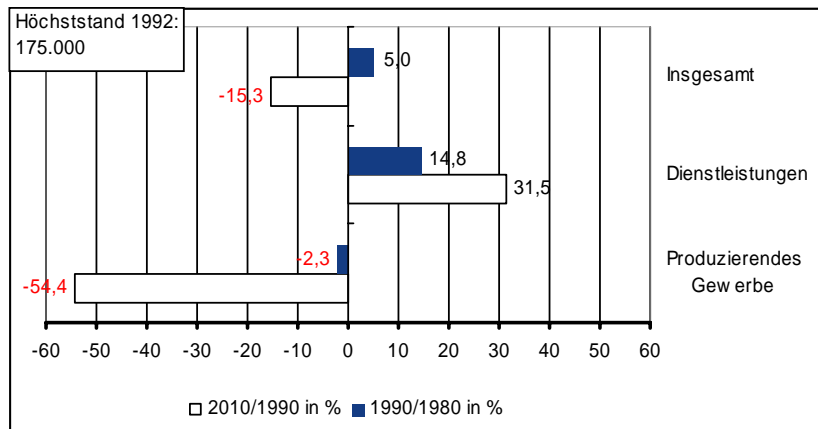

Änderungen der Wirtschaftszweigesystematik in 1998 und 2008

5.12. Sozialversicherungspflichtig Beschäftigte nach Sektoren – Kreis Steinfurt 1980 bis 2010

	Gesamt	Primärer Sektor		Sekundärer Sektor		Tertiärer Sektor			
		Land- und Forstwirtschaft	Anteil in %	Produzierendes Gewerbe	Anteil in %	Dienstleistungen	Anteil in %	Handel, Gastgewerbe, Verkehr	Sonstige Dienstleistungen
31.03.1980	98.827	1.238	1,3	60.414	61,1	37.141	37,6	14.571	22.570
31.03.1990	107.047	1.365	1,3	58.697	54,8	46.967	43,9	17.824	29.143
31.03.1995	115.880	1.461	1,3	59.069	51,0	55.333	47,8	20.958	34.375
31.03.2000	117.901	1.337	1,1	50.317	42,7	66.228	56,2	30.066	36.162
31.03.2001	120.196	1.393	1,2	49.928	41,5	68.852	57,3	31.544	37.308
31.03.2002	121.489	1.420	1,2	49.192	40,5	70.866	58,3	32.482	38.384
31.03.2003	119.820	1.421	1,2	47.981	40,0	70.399	58,8	31.759	38.640
31.03.2004	117.661	1.494	1,3	46.493	39,5	69.663	59,2	31.059	38.604
31.03.2005	116.475	1.432	1,2	45.120	38,7	69.904	60,0	31.056	38.848
31.03.2006	118.360	1.529	1,3	44.455	37,6	72.360	61,1	32.042	40.318
31.03.2007	122.292	1.686	1,4	45.904	37,5	74.684	61,1	33.194	41.490
31.03.2008	126.288	1.075	0,9	47.606	37,7	77.593	61,4	33.403	44.190
31.03.2009	126.493	1.123	0,9	46.737	36,9	78.624	62,2	33.713	44.911
31.03.2010	126.295	1.135	0,9	44.917	35,6	80.238	63,5	33.787	46.451

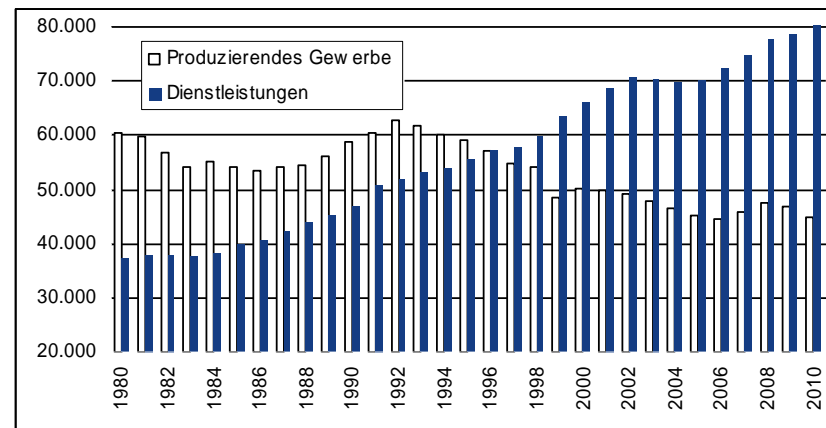
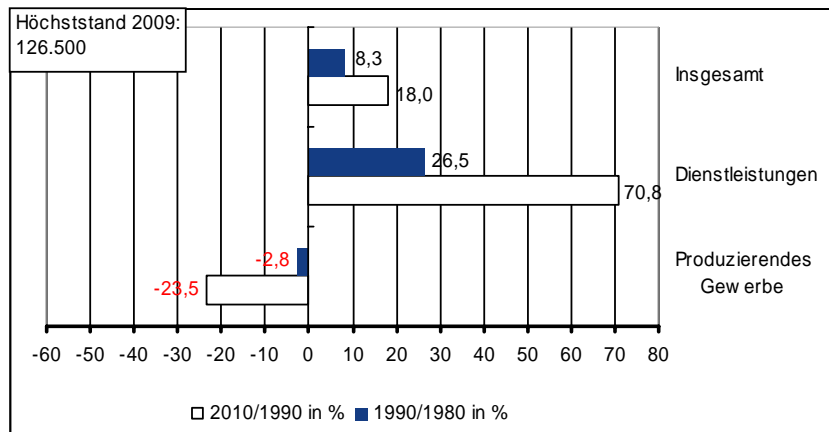

Änderungen der Wirtschaftszweigesystematik in 1998 und 2008

5.13. Sozialversicherungspflichtig Beschäftigte nach Sektoren – Kreis Warendorf 1980 bis 2010

	Gesamt	Primärer Sektor		Sekundärer Sektor		Tertiärer Sektor			
		Land- und Forstwirtschaft	Anteil in %	Produzierendes Gewerbe	Anteil in %	Dienstleistungen	Anteil in %	Handel, Gastgewerbe, Verkehr	Sonstige Dienstleistungen
31.03.1980	67.832	1.194	1,8	44.802	66,0	21.822	32,2	8.753	13.069
31.03.1990	73.884	1.377	1,9	45.517	61,6	26.990	36,5	9.621	17.369
31.03.1995	80.784	1.275	1,6	46.217	57,2	33.292	41,2	11.711	21.581
31.03.2000	81.883	1.395	1,7	42.724	52,2	37.737	46,1	15.352	22.385
31.03.2001	80.883	1.437	1,8	40.391	49,9	39.033	48,3	15.485	23.548
31.03.2002	80.501	1.438	1,8	39.452	49,0	39.606	49,2	15.709	23.897
31.03.2003	78.618	1.447	1,8	37.355	47,5	39.741	50,5	15.676	24.065
31.03.2004	77.407	1.440	1,9	35.631	46,0	40.322	52,1	15.864	24.458
31.03.2005	75.739	1.392	1,8	35.059	46,3	39.280	51,9	15.101	24.179
31.03.2006	75.149	1.391	1,9	34.820	46,3	38.925	51,8	14.585	24.340
31.03.2007	77.386	1.537	2,0	35.641	46,1	40.202	51,9	15.098	25.104
31.03.2008	79.517	963	1,2	36.160	45,5	42.387	53,3	15.604	26.783
31.03.2009	79.541	1.027	1,3	36.258	45,6	42.253	53,1	15.447	26.806
31.03.2010	77.744	1.090	1,4	34.596	44,5	42.058	54,1	15.469	26.589

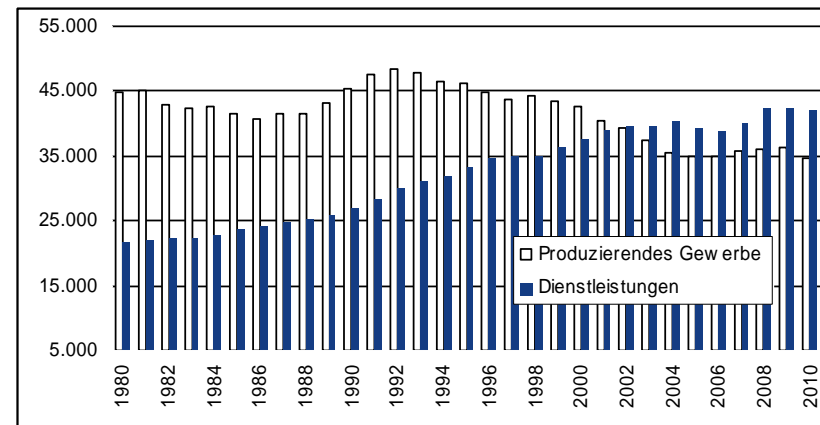
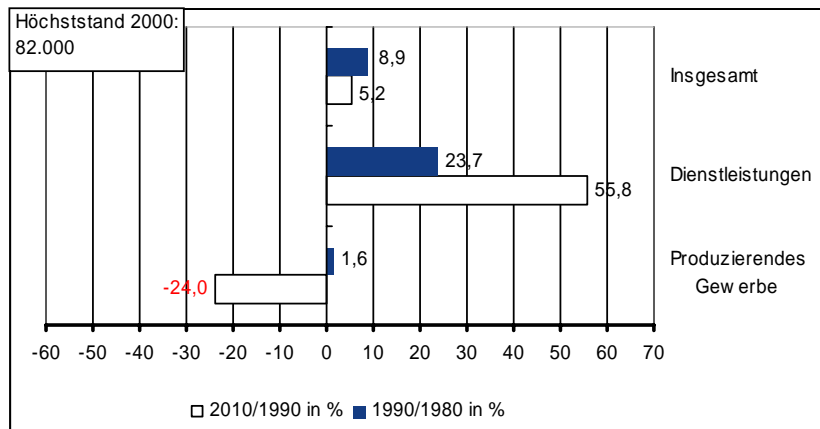

Änderungen der Wirtschaftszweigesystematik in 1998 und 2008

5.14. Erwerbstätige, Selbstständige, Unternehmer - 1998 und 2008

	Unternehmer				Selbstständige				Erwerbstätige			
	2008 in 1.000	1998 in 1.000	Quote 2008	Quote 1998	2008 in 1.000	1998 in 1.000	Quote 2008	Quote 1998	2008 in 1.000	1998 in 1.000	Quote 2008	Quote 1998
Bottrop	2,6	2,2	5,4%	4,9%	4,4	3,5	9,2%	7,9%	47,4	44,2	40,1%	36,3%
Gelsenkirchen	5,4	5,2	4,8%	4,7%	9,3	8,3	8,4%	7,4%	110,6	111,4	41,9%	39,1%
Münster	8,0	7,4	4,0%	4,3%	15,4	12,6	7,8%	7,3%	198,1	172,7	72,6%	65,3%
Kreis Borken	12,0	9,9	6,6%	6,1%	20,0	17,8	11,1%	11,0%	180,4	162,2	48,7%	46,2%
Kreis Coesfeld	6,3	5,6	7,1%	6,9%	11,9	10,6	13,4%	13,0%	88,7	81,2	40,1%	38,8%
Kreis Recklinghausen	15,4	13,6	6,7%	6,0%	24,4	20,7	10,6%	9,1%	229,8	227,5	36,0%	34,4%
Kreis Steinfurt	11,1	10,5	5,5%	6,0%	22,0	19,6	11,0%	11,2%	199,8	175,2	44,9%	41,0%
Kreis Warendorf	7,3	6,3	5,9%	5,3%	14,6	12,7	11,7%	10,7%	125,1	118,7	44,5%	43,0%
Münsterland	42,6	39,1	5,4%	5,5%	83,9	73,2	10,6%	10,3%	792,1	710,1	49,8%	46,5%
Emscher-Lippe-Region	23,3	21,0	6,0%	5,5%	38,1	32,5	9,8%	8,5%	387,8	383,1	38,0%	35,9%
IHK-Bezirk	65,9	60,1	5,6%	5,5%	122,0	105,7	10,3%	9,7%	1.179,9	1.093,1	45,2%	42,1%
NRW	494,7	462,1	5,7%	5,7%	850,1	738,2	9,8%	9,1%	8.689,6	8.085,2	48,4%	45,0%

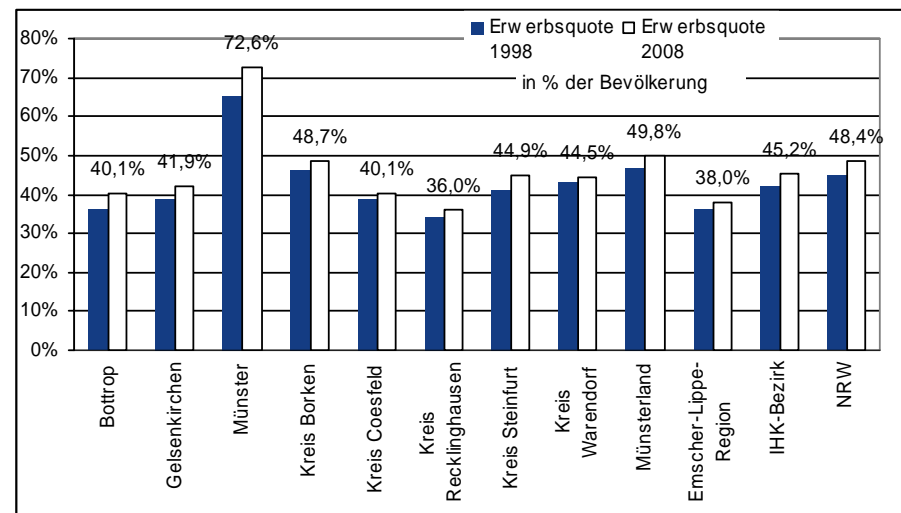
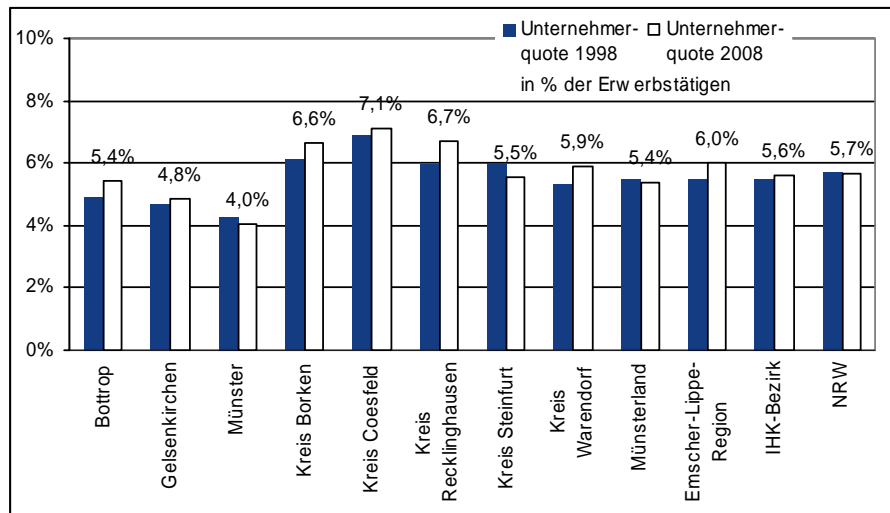

5.15. Arbeitsmarkt – Arbeitslosenzahlen und -quoten Januar bis Oktober 2010

	Ahlen (Kreis Warendorf)	Coesfeld (Kreise Borken, Coesfeld)	Gelsenkirchen (Städte Bottrop, Gelsenkirchen, Gladbeck)	Münster (Stadt Münster)	Recklinghausen (Kreis Recklinghausen ohne Gladbeck)	Rheine (Kreis Steinfurt)	Münsterland	Emscher- Lippe-Region	IHK-Bezirk	NRW
Jan	9.776	17.009	28.999	8.998	30.957	12.640	48.423	59.956	108.379	827.457
Feb	9.942	17.064	29.470	9.147	31.376	13.065	49.218	60.846	110.064	834.087
Mär	9.791	16.478	29.153	9.080	31.128	12.829	48.178	60.281	108.459	823.195
Aug	8.976	14.361	28.067	8.997	31.818	11.848	44.182	59.885	104.067	787.572
Sep	8.340	13.101	27.071	8.531	30.881	11.226	41.198	57.952	99.150	752.540
Okt	8.171	12.477	26.273	8.251	29.798	10.721	39.620	56.071	95.691	735.624
Arbeitslose am Ende des Berichtsmonats										
Jan	21,9	6,7	1,3	-2,3	-0,1	8,7	8,1	0,6	3,8	6,0
Feb	17,4	4,1	2,9	-1,4	0,8	6,9	6,1	1,8	3,7	4,9
Mär	12,9	-1,4	0,3	-2,5	-1,1	4,7	2,6	-0,4	0,9	2,0
Aug	-2,4	-14,7	-4,2	-7,8	0,6	-3,5	-8,1	-1,7	-4,5	-4,9
Sep	-6,7	-17,1	-6,7	-7,2	1,7	-4,1	-9,7	-2,4	-5,6	-6,0
Okt	-5,9	-19,3	-7,3	-6,7	0,0	-5,9	-10,7	-3,6	-6,7	-6,2
Veränderung zum Vorjahresmonat in Prozent										
Jan	1.754	1.070	377	-208	-22	1.013	3.629	355	3.984	46.542
Feb	1.473	669	824	-132	235	838	2.848	1.059	3.907	38.727
Mär	1.116	-230	75	-236	-347	577	1.227	-272	955	16.306
Aug	-225	-2.478	-1.225	-763	187	-428	-3.894	-1.038	-4.932	-40.640
Sep	-595	-2.702	-1.932	-663	515	-485	-4.445	-1.417	-5.862	-48.222
Okt	-516	-2.982	-2.083	-588	8	-668	-4.754	-2.075	-6.829	-48.691
Veränderung zum Vorjahresmonat absolut										
Jan	7,5%	6,1%	14,6%	6,9%	12,4%	6,1%	6,5%	13,4%	9,1%	10,2%
Feb	7,7%	6,2%	14,9%	7,0%	12,5%	6,3%	6,6%	13,6%	9,2%	10,3%
Mär	7,5%	5,9%	14,7%	7,0%	12,4%	6,2%	6,5%	13,4%	9,1%	10,1%
Aug	6,9%	5,1%	14,2%	6,8%	12,7%	5,7%	5,9%	13,3%	8,7%	9,7%
Sep	6,4%	4,7%	13,7%	6,5%	12,3%	5,4%	5,5%	12,9%	8,3%	9,2%
Okt	6,3%	4,4%	13,3%	6,2%	11,9%	5,1%	5,3%	12,5%	8,0%	9,0%
Arbeitslosenquoten (in Prozent der abhängig zivilen Erwerbsspersonen)										

5.16. Arbeitslosenquoten - 1980 bis 2009

	Ahlen (Kreis Warendorf)	Coesfeld (Kreise Borken, Coesfeld)	Gelsenkirchen (Städte Bottrop, Gelsenkirchen, Gladbeck)	Münster (Stadt Münster)	Recklinghausen (Kreis Recklinghausen ohne Gladbeck)	Rheine (Kreis Steinfurt)	Münsterland	Emscher-Lippe- Region	IHK-Bezirk	NRW
1980	3,8%	4,5%	6,6%	4,2%	5,4%	5,1%	4,4%		4,9%	4,6%
1981	6,0%	7,0%	8,1%	5,2%	6,8%	7,2%	6,4%		6,7%	6,4%
1982	9,3%	10,4%	10,8%	7,7%	7,4%	10,2%	9,4%		9,3%	8,6%
1983	11,0%	12,3%	14,1%	9,9%	12,5%	12,4%	11,4%		12,3%	10,7%
1984	11,2%	12,4%	14,6%	10,5%	13,9%	12,4%	11,6%		12,9%	10,7%
1985	12,1%	13,5%	15,4%	11,7%	14,0%	13,4%	12,7%		13,7%	11,0%
1986	11,6%	13,6%	15,5%	12,4%	13,9%	12,9%	12,6%		13,6%	10,9%
1987	11,2%	12,7%	16,2%	12,2%	14,0%	12,0%	12,0%		13,2%	11,0%
1988	10,5%	11,7%	16,4%	12,2%	14,2%	11,1%	11,4%		12,8%	11,0%
1989	7,5%	8,4%	14,4%	10,3%	11,5%	8,3%	8,6%		10,4%	10,0%
1990	7,0%	7,4%	13,6%	8,8%	10,4%	7,0%	7,6%		9,2%	9,0%
1991	6,5%	5,7%	11,4%	7,5%	9,5%	5,7%	6,2%		7,9%	7,9%
1992	6,2%	5,9%	11,7%	7,1%	9,8%	5,9%	6,2%		8,1%	8,0%
1993	7,3%	7,3%	13,3%	7,6%	11,3%	7,0%	7,3%		9,4%	9,6%
1994	8,0%	7,9%	14,2%	8,1%	12,3%	7,8%	7,9%		10,1%	10,7%
1995	7,7%	7,6%	14,2%	8,3%	12,4%	7,4%	7,7%		10,1%	10,6%
1996	8,6%	8,5%	15,1%	8,9%	13,2%	8,4%	8,6%		11,0%	11,4%
1997	9,3%	9,1%	16,6%	9,9%	14,4%	9,2%	9,3%		11,9%	12,2%
1998	8,7%	8,6%	16,9%	9,7%	14,1%	8,5%	8,8%		11,6%	11,7%
1999	8,1%	8,2%	16,9%	9,4%	14,0%	8,2%	8,4%	15,3%	11,2%	11,2%
2000	7,1%	6,8%	15,3%	7,8%	13,2%	7,1%	7,1%	14,1%	9,9%	10,0%
2001	7,2%	6,7%	14,9%	7,5%	12,7%	6,8%	7,0%	13,7%	9,6%	9,6%
2002	7,7%	7,6%	15,6%	8,2%	12,4%	7,2%	7,6%	13,8%	10,0%	10,1%
2003	8,5%	8,3%	16,6%	8,7%	12,5%	7,9%	8,3%	14,3%	10,6%	10,9%
2004	8,7%	8,3%	17,6%	9,3%	12,8%	7,9%	8,4%	14,9%	10,9%	11,2%
2005	10,2%	9,1%	21,7%	10,2%	14,5%	8,6%	9,3%	17,7%	12,6%	13,2%
2006	8,9%	8,3%	19,0%	9,4%	14,7%	7,6%	8,4%	16,6%	11,6%	12,6%
2007	7,1%	6,1%	16,0%	7,9%	13,0%	6,1%	6,6%	14,3%	9,6%	10,5%
2008	5,6%	4,9%	14,5%	7,0%	12,2%	5,1%	5,5%	13,3%	8,4%	9,4%
2009	6,8%	5,9%	14,5%	7,1%	12,3%	5,8%	6,2%	13,3%	8,9%	9,9%

Jahresdurchschnittswerte

6. Ausbildung

6.1. Insgesamt eingetragene Berufsausbildungsverhältnisse – IHK-Bezirk 1980 bis 2010

	Ausbildungsverträge	kaufmännische Berufe		industriell-technische Berufe	
		gesamt	Anteil	gesamt	Anteil
1980	34.451	19.030	55,2%	15.421	44,8%
1981	32.663	18.119	55,5%	14.514	44,4%
1982	32.126	17.356	54,0%	14.770	46,0%
1983	34.097	18.404	54,0%	15.693	46,0%
1984	36.562	19.773	54,1%	16.789	45,9%
1985	38.275	21.064	55,0%	17.211	45,0%
1986	39.640	22.034	55,6%	17.606	44,4%
1987	39.676	22.198	55,9%	17.478	44,1%
1988	37.087	21.299	57,4%	15.788	42,6%
1989	35.499	20.215	56,9%	15.284	43,1%
1990	34.376	19.393	56,4%	14.983	43,6%
1991	32.830	18.728	57,0%	14.102	43,0%
1992	30.457	17.888	58,7%	12.569	41,3%
1993	28.056	16.950	60,4%	11.106	39,6%
1994	25.484	15.908	62,4%	9.576	37,6%
1995	23.912	15.253	63,8%	8.659	36,2%
1996	23.925	15.437	64,5%	8.488	35,5%
1997	24.081	15.508	64,4%	8.573	35,6%
1998	25.207	16.161	64,1%	9.046	35,9%
1999	23.716	14.809	62,4%	8.907	37,6%
2000	24.338	15.283	62,8%	9.055	37,2%
2001	24.564	15.499	63,1%	9.065	36,9%
2002	23.595	14.935	63,3%	8.660	36,7%
2003	22.685	14.297	63,0%	8.388	37,0%
2004	22.867	14.421	63,1%	8.446	36,9%
2005	23.000	14.565	63,3%	8.435	36,7%
2006	24.318	15.523	63,8%	8.795	36,2%
2007	26.036	16.897	64,9%	9.139	35,1%
2008	27.613	17.859	64,7%	9.754	35,3%
2009	27.606	17.907	64,9%	9.699	35,1%
2010	27.030	17.455	64,6%	9.574	35,4%

Stand: 30. September

6.2. Neu eingetragene Berufsausbildungsverhältnisse – 1980 bis 2010

	Bottrop	Gelsenkirchen	Münster	Kreis Borken	Kreis Coesfeld	Kreis Recklinghausen	Kreis Steinfurt	Kreis Warendorf	Münsterland	Emscher-Lippe-Region	IHK-Bezirk
1980	475	1.974	1.707	1.955	733	3.363	1.965	1.341	7.701	5.812	13.513
1990	392	1.368	1.626	1.837	602	2.520	1.694	1.077	6.836	4.280	11.116
1991	368	1.240	1.583	1.666	532	2.404	1.594	1.018	6.393	4.012	10.405
1992	295	977	1.381	1.324	451	1.856	1.315	908	5.379	3.128	8.507
1993	256	822	1.306	1.186	451	1.533	1.242	824	5.009	2.611	7.620
1994	258	729	1.165	1.207	416	1.548	1.155	751	4.694	2.535	7.229
1995	251	824	1.127	1.206	408	1.591	1.143	796	4.680	2.666	7.346
1996	264	767	1.082	1.111	429	1.560	1.102	784	4.508	2.591	7.099
1997	271	770	1.172	1.224	460	1.642	1.227	807	4.890	2.683	7.573
1998	327	883	1.280	1.396	482	1.656	1.354	879	5.391	2.866	8.257
1999	385	1.054	1.358	1.370	505	1.932	1.365	892	5.490	3.371	8.861
2000	323	840	1.439	1.490	544	1.735	1.413	899	5.785	2.898	8.683
2001	315	799	1.465	1.528	545	1.748	1.371	893	5.802	2.862	8.664
2002	359	759	1.355	1.270	453	1.659	1.284	826	5.188	2.777	7.965
2003	353	784	1.363	1.264	455	1.600	1.181	745	5.008	2.737	7.745
2004	356	866	1.415	1.348	535	1.584	1.295	809	5.402	2.806	8.208
2005	385	859	1.433	1.390	531	1.522	1.283	812	5.449	2.766	8.215
2006	382	920	1.544	1.489	593	1.781	1.382	848	5.856	3.083	8.939
2007	418	1.044	1.740	1.718	675	1.899	1.668	993	6.794	3.361	10.155
2008	475	1.060	1.758	1.738	696	1.963	1.755	1.027	6.974	3.498	10.472
2009	450	862	1.730	1.592	698	1.838	1.576	1.009	6.605	3.150	9.755
2010	422	963	1.709	1.596	650	2.014	1.694	970	6.619	3.399	10.018
Ausbildungsbetriebe											
2010	255	632	1.109	1.274	576	1.392	1.268	720	4.947	2.279	7.226

Stand: 30. September

7. Wirtschaftliche Leistungskraft (Volkswirtschaftliche Gesamtrechnungen)

7.1. Bruttoinlandsprodukt (BIP) zu Marktpreisen – 1991 bis 2008

	Mio. Euro	Veränderung gegenüber dem Vorjahr in %	Anteil am Bruttoinlandsprodukt Nordrhein-Westfalens	BIP zu Marktpreisen je Erwerbstätigen in Euro	BIP zu Marktpreisen je Arbeitsstunde in Euro	Mio. Euro	Veränderung gegenüber dem Vorjahr in %	Anteil am Bruttoinlandsprodukt Nordrhein-Westfalens	BIP zu Marktpreisen je Erwerbstätigen in Euro	BIP zu Marktpreisen je Arbeitsstunde in Euro
	1991					2000				
Bottrop	1.601		0,4	39.397		1.785	1,4	0,4	39.008	28,2
Gelsenkirchen	4.577		1,2	37.139		6.360	6,9	1,4	57.182	41,7
Münster	7.213		2,0	43.963		9.553	0,0	2,1	52.894	37,1
Kreis Borken	5.898		1,6	39.288		8.067	2,4	1,8	46.736	33,1
Kreis Coesfeld	2.845		0,8	38.683		3.837	3,5	0,8	45.141	31,7
Kreis Recklinghausen	9.508		2,6	41.394		10.605	2,5	2,3	44.593	31,9
Kreis Steinfurt	6.583		1,8	38.356		8.608	4,7	1,9	46.428	32,9
Kreis Warendorf	4.492		1,2	41.235		5.865	1,8	1,3	47.563	33,3
Münsterland	27.030		7,3	40.447		35.930	2,3	7,9	48.103	33,9
Emscher-Lippe-Region	15.686		4,2	39.856		18.750	3,8	4,1	47.492	34,2
IHK-Bezirk	42.716		11,6	40.228		54.680	2,8	12,0	47.892	34,0
Nordrhein-Westfalen	369.100		100	45.942		454.250	1,8	100	53.620	37,3
	2007					2008				
Bottrop	1.979	2,9	0,4	42.417	31,1	2.219	12,1	0,4	46.811	
Gelsenkirchen	7.164	4,4	1,4	65.659	48,3	7.305	2,0	1,3	66.079	
Münster	11.811	3,5	2,2	60.466	42,8	12.304	4,2	2,2	62.107	
Kreis Borken	9.581	6,0	1,8	54.358	39,4	10.020	4,6	1,8	55.536	
Kreis Coesfeld	4.703	8,2	0,9	53.525	38,8	4.795	1,9	0,9	54.058	
Kreis Recklinghausen	12.746	2,6	2,4	55.723	41,5	13.068	2,5	2,4	56.858	
Kreis Steinfurt	10.494	6,5	2,0	53.480	39,0	10.802	2,9	2,0	54.053	
Kreis Warendorf	6.962	8,0	1,3	56.568	40,5	7.054	1,3	1,3	56.392	
Münsterland	43.551	6,0	8,2	55.924	40,3	44.974	3,3	8,2	56.775	
Emscher-Lippe-Region	21.889	3,2	4,1	56.928	42,1	22.592	3,2	4,1	58.259	
IHK-Bezirk	65.440	5,0	12,3	56.256	40,9	67.566	3,2	12,3	57.263	
Nordrhein-Westfalen	530.324	5,5	100	61.866	44,1	547.537	3,2	100	63.011	

7.2. Bruttowertschöpfung zu Herstellungspreisen nach Wirtschaftsbereichen – 2007 und 2008

	insgesamt in Mio. Euro	Land- und Forstwirtschaft, Fischerei		Produzierendes Gewerbe				Dienstleistungsbereiche				
		in Mio. Euro	Anteil an gesamt	in Mio. Euro	Anteil an gesamt	Verarbeitendes Gewerbe	Baugewerbe	in Mio. Euro	Anteil an gesamt	Handel, Gastgewerbe und Verkehr	Finanzierung, Vermietung, Unternehmens- dienstleister	Öffentliche und private Dienstleister
2007												
Bottrop	1.774	19	1,0%	290	16,4%	244	107	1.465	82,6%	354	537	574
Gelsenkirchen	6.421	12	0,2%	2.535	39,5%	1.613	242	3.874	60,3%	907	1.416	1.551
Münster	10.587	43	0,4%	2.084	19,7%	1.401	244	8.460	79,9%	1.688	3.452	3.320
Kreis Borken	8.588	191	1,9%	3.388	39,5%	2.626	637	5.009	58,3%	1.343	1.994	1.672
Kreis Coesfeld	4.216	113	2,7%	1.232	29,2%	1.004	188	2.871	68,1%	675	1.087	1.109
Kreis Recklinghausen	11.425	88	0,8%	3.141	27,5%	2.291	489	8.196	71,7%	1.775	3.306	3.115
Kreis Steinfurt	9.407	154	1,6%	3.166	33,7%	2.491	475	6.087	64,7%	1.718	2.245	2.123
Kreis Warendorf	6.240	141	2,3%	2.538	40,7%	2.227	256	3.561	57,1%	818	1.511	1.233
Münsterland	39.038	641	1,6%	12.409	31,8%	9.749	1.800	25.988	66,6%	6.242	10.289	9.457
Emscher-Lippe-Region	19.620	119	0,6%	5.966	30,4%	4.148	837	13.535	69,0%	3.036	5.259	5.240
IHK-Bezirk	58.658	760	1,3%	18.375	31,3%	13.897	2.637	39.524	67,4%	9.278	15.548	14.697
Nordrhein-Westfalen	475.368	2.990	0,6%	141.659	29,8%	110.886	16.254	330.718	69,6%	86.653	138.245	105.820
2008												
Bottrop	1.991	18	0,9%	470	23,6%	287	117	1.503	75,5%	367	539	596
Gelsenkirchen	6.554	13	0,2%	2.583	39,4%	1.636	246	3.958	60,4%	946	1.431	1.582
Münster	11.039	39	0,4%	2.194	19,9%	1.471	265	8.806	79,8%	1.708	3.724	3.374
Kreis Borken	8.990	177	2,1%	3.570	39,7%	2.748	699	5.243	58,3%	1.427	2.100	1.716
Kreis Coesfeld	4.302	104	2,4%	1.251	29,1%	1.005	206	2.947	68,5%	711	1.113	1.123
Kreis Recklinghausen	11.725	83	0,7%	3.371	28,8%	2.285	531	8.271	70,5%	1.812	3.276	3.183
Kreis Steinfurt	9.691	142	1,5%	3.252	33,6%	2.465	512	6.298	65,0%	1.799	2.330	2.168
Kreis Warendorf	6.329	129	2,0%	2.547	40,3%	2.207	281	3.652	57,7%	845	1.540	1.267
Münsterland	40.351	592	1,5%	12.814	31,8%	9.896	1.963	26.946	66,8%	6.491	10.807	9.648
Emscher-Lippe-Region	20.270	114	0,6%	6.424	31,7%	4.208	894	13.732	67,7%	3.125	5.246	5.361
IHK-Bezirk	60.621	705	1,2%	19.237	31,7%	14.103	2.857	40.678	67,1%	9.616	16.053	15.009
Nordrhein-Westfalen	491.252	2.926	0,6%	146.878	29,9%	113.464	17.660	341.448	69,5%	90.203	142.799	108.446

7.3. Verteilung des Inlandsprodukts: Arbeitnehmerentgelte - 1996 bis 2007

	Lohnkosten: Arbeitnehmer- entgelt (ANE) in Mio. EUR	ANE je Arbeitnehmer in EUR	Verdienst: Bruttolöhne u. -gehälter in Mio. EUR	Bruttolöhne/ -gehälter je Arbeitnehmer in EUR	Lohnkosten: Arbeitnehmer- entgelt (ANE) in Mio. EUR	ANE je Arbeitnehmer in EUR	Verdienst: Bruttolöhne u. -gehälter in Mio. EUR	Bruttolöhne/ -gehälter je Arbeitnehmer in EUR
	1996				2000			
Bottrop	1.206,4	29.989	964,9	23.986	1.261,9	30.043	1.004,8	23.922
Gelsenkirchen	3.407,5	32.302	2.737,7	25.952	3.200,2	31.145	2.564,4	24.958
Münster	4.966,8	31.843	4.003,4	25.666	5.574,2	33.194	4.457,0	26.541
Kreis Borken	3.886,8	28.093	3.174,2	22.943	4.510,5	29.140	3.647,6	23.565
Kreis Coesfeld	1.905,7	28.192	1.548,4	22.907	2.138,2	28.689	1.724,7	23.141
Kreis Recklinghausen	6.367,7	31.269	5.109,6	25.091	6.641,8	30.662	5.308,6	24.508
Kreis Steinfurt	4.284,1	28.443	3.463,1	22.992	4.813,4	29.034	3.871,8	23.355
Kreis Warendorf	3.133,3	30.607	2.536,2	24.774	3.419,6	31.001	2.747,7	24.910
Münsterland	18.176,7	29.559	14.725,3	23.947	20.455,8	30.380	16.448,7	24.429
Emscher-Lippe-Region	10.981,7	31.433	8.812,3	25.224	11.103,9	30.728	8.877,8	24.568
IHK-Bezirk	29.158,3	30.238	23.537,6	24.409	31.559,7	30.501	25.326,5	24.477
Nordrhein-Westfalen	228.254,8	31.777	184.635,0	25.704	250.558,3	32.435	201.149,4	26.039
	2006				2007			
Bottrop	1.275,0	30.339	1.010,3	24.041	1.272,1	30.086	1.008,8	23.860
Gelsenkirchen	3.201,3	32.131	2.583,7	25.932	3.281,9	32.859	2.656,8	26.601
Münster	6.159,7	35.099	4.926,6	28.072	6.330,2	35.149	5.089,7	28.261
Kreis Borken	4.582,5	30.018	3.719,1	24.362	4.785,6	30.567	3.900,1	24.911
Kreis Coesfeld	2.200,0	29.474	1.782,7	23.883	2.262,5	29.752	1.840,4	24.201
Kreis Recklinghausen	6.284,8	30.759	5.056,1	24.746	6.302,4	30.816	5.090,6	24.891
Kreis Steinfurt	5.145,4	30.212	4.151,6	24.376	5.274,5	30.231	4.270,5	24.477
Kreis Warendorf	3.423,7	32.258	2.769,7	26.096	3.565,3	32.824	2.896,0	26.662
Münsterland	21.511,3	31.669	17.349,6	25.542	22.218,1	31.932	17.996,6	25.865
Emscher-Lippe-Region	10.761,1	31.103	8.650,1	25.002	10.856,4	31.316	8.756,2	25.258
IHK-Bezirk	32.272,5	31.478	25.999,8	25.360	33.074,5	31.727	26.752,8	25.663
Nordrhein-Westfalen	256.586,8	33.722	206.645,8	27.159	262.407,7	33.957	212.195,8	27.459

8. Finanzen und Steuern

8.1. Realsteuerhebesätze nach Städten und Gemeinden – kreisfreie Städte, Kreise Borken und Coesfeld 2002 bis 2010

	Grundsteuer B in %										Gewerbsteuer								
	2002	2003	2004	2005	2006	2007	2008	2009	2010	2002	2003	2004	2005	2006	2007	2008	2009	2010	
<i>Kreisfreie Städte</i>																			
Bottrop	490	530	530	530	530	530	530	530	530	490	490	490	490	490	490	490	490	490	
Gelsenkirchen	530	530	530	530	530	530	530	530	530	470	480	480	480	480	480	480	480	480	
Münster	420	420	420	420	420	420	420	420	420	440	440	440	440	440	440	440	440	440	
<i>Kreis Borken</i>																			
Ahaus	290	381	381	381	381	381	381	381	381	370	403	403	403	403	403	403	403	403	
Bocholt	330	381	381	381	381	381	381	381	381	380	403	403	403	403	403	403	403	403	
Borken	330	381	381	381	403	406	406	404	404	380	403	403	403	403	403	403	403	403	
Gescher	330	381	381	381	381	381	381	381	381	380	403	403	403	403	403	403	403	403	
Gronau	330	381	381	381	381	381	381	381	381	380	403	403	403	403	403	403	403	403	
Heek	230	330	330	330	330	330	330	330	403	370	380	380	380	380	380	403	403	403	
Heiden	330	381	381	381	381	381	381	381	381	380	403	403	403	403	403	403	403	403	
Isselburg	330	381	381	381	381	381	381	381	394	380	403	403	403	403	403	403	403	416	
Legden	330	381	381	381	381	381	381	381	381	380	403	403	403	403	403	403	403	403	
Raesfeld	230	300	300	300	300	340	340	340	340	300	370	370	370	370	403	403	403	403	
Reken	280	360	360	360	360	360	360	360	360	360	400	400	400	400	400	400	400	400	
Rhede	330	381	381	381	381	381	381	381	381	380	403	403	403	403	403	403	403	403	
Schöppingen	330	381	381	381	381	381	381	381	381	380	403	403	403	403	403	403	403	403	
Stadtlohn	330	381	381	381	381	381	381	381	381	380	403	403	403	403	403	403	403	403	
Südlohn	330	381	381	381	381	381	381	381	381	380	403	403	403	403	403	403	403	403	
Velen	300	381	381	381	381	381	381	381	381	360	403	403	403	403	403	403	403	403	
Vreden	310	381	381	381	381	381	381	381	381	380	403	403	403	403	403	403	403	403	
<i>Kreis Coesfeld</i>																			
Ascheberg	330	381	381	381	381	381	381	381	381	380	403	403	403	403	403	403	403	403	
Billerbeck	330	381	381	381	381	381	381	381	381	380	403	403	403	403	403	403	403	403	
Coesfeld	350	381	381	381	393	393	393	393	393	400	403	403	403	420	420	420	420	420	
Dülmen	330	381	381	381	400	400	400	400	400	380	403	403	403	420	420	420	420	420	
Havixbeck	335	381	381	381	381	381	381	381	381	420	420	420	420	403	420	420	420	420	
Lüdinghausen	330	381	381	381	400	400	400	400	400	380	403	403	403	420	420	420	420	420	
Nordkirchen	340	401	401	401	401	401	401	401	401	405	424	424	424	424	424	424	424	424	
Nottuln	330	381	381	381	401	401	401	401	600	380	403	403	403	413	413	413	413	413	
Olfen	340	381	381	381	381	381	381	381	360	400	403	403	403	403	403	403	403	395	
Rosendahl	330	381	381	381	381	381	400	400	400	380	403	403	403	403	403	420	420	420	
Senden	330	381	381	381	381	381	381	381	381	380	403	403	403	403	403	403	403	403	

8.2. Realsteuerhebesätze nach Städten und Gemeinden – Kreise Recklinghausen und Steinfurt 2002 bis 2010

	Grundsteuer B in %										Gewerbsteuer								
	2002	2003	2004	2005	2006	2007	2008	2009	2010	2002	2003	2004	2005	2006	2007	2008	2009	2010	
<i>Kreis Recklinghausen</i>																			
Castrop-Rauxel	410	410	410	410	410	410	410	410	410	470	470	470	470	470	470	470	470	470	
Datteln	425	425	425	425	425	425	425	425	425	425	425	425	425	425	425	425	440	440	
Dorsten	430	430	430	430	430	450	450	450	450	440	440	440	440	440	460	460	460	460	
Gladbeck	440	440	440	440	440	440	440	440	440	440	440	440	440	440	440	440	440	440	
Haltern	430	430	430	430	430	430	430	430	430	450	450	450	450	450	450	450	450	450	
Herten	479	479	479	479	483	483	500	500	500	420	420	420	420	420	420	430	430	430	
Marl	480	480	480	485	530	530	530	530	530	460	460	460	460	480	480	480	480	480	
Oer-Erkenschwick	420	430	440	440	440	440	440	440	440	450	460	470	470	470	470	470	470	470	
Recklinghausen	470	470	470	475	475	475	475	475	475	450	450	450	450	450	450	450	450	450	
Waltrip	420	420	420	420	420	420	420	435	450	425	425	425	425	425	425	440	450	460	
<i>Kreis Steinfurt</i>																			
Altenberge	330	330	330	330	330	380	380	380	380	380	380	380	380	380	400	400	400	400	
Emsdetten	330	381	381	381	381	381	381	381	381	380	403	403	403	403	403	403	403	403	
Greven	330	381	390	390	390	390	400	400	400	390	410	410	410	420	420	420	420	420	
Hörstel	330	381	381	381	381	381	381	381	381	380	403	403	403	403	403	403	403	403	
Hopsten	330	385	385	385	385	385	385	385	385	380	405	405	405	405	405	405	405	405	
Horstmar	295	350	350	350	350	350	350	350	350	365	385	385	385	385	385	385	385	385	
Ibbenbüren	330	381	381	381	381	395	395	395	395	380	403	403	403	403	403	403	403	403	
Ladbergen	290	380	380	380	380	380	380	380	380	350	400	400	400	400	400	400	400	400	
Laer	330	381	381	381	381	381	381	381	381	380	403	403	403	403	403	403	403	381	
Lengerich	330	381	381	381	381	381	381	381	381	380	403	403	403	403	403	403	403	403	
Lienen	250	380	380	380	380	380	380	380	380	340	400	400	400	400	400	400	400	400	
Lotte	330	381	381	381	381	381	381	381	381	380	403	403	403	403	403	403	403	403	
Metelen	345	401	401	401	401	401	401	401	401	395	424	424	424	424	424	424	424	424	
Mettingen	330	381	381	381	381	381	381	381	381	380	403	403	403	403	403	403	403	403	
Neuenkirchen	255	330	330	330	330	330	330	330	330	345	380	380	380	380	380	380	380	380	
Nordwalde	350	395	395	395	395	395	395	395	395	400	415	415	415	415	415	415	415	415	
Ochtrup	320	360	360	375	375	375	375	375	375	375	375	375	395	395	395	395	395	395	
Recke	330	381	381	381	381	388	388	388	433	380	403	403	403	409	409	409	409	409	
Rheine	360	381	381	381	381	401	401	401	401	380	403	403	403	403	403	403	403	403	
Saerbeck	330	381	381	381	381	381	381	381	381	380	403	403	403	403	398	398	403	403	
Steinfurt	360	381	381	401	401	401	401	401	401	415	415	415	415	415	415	415	415	415	
Tecklenburg	340	390	390	390	390	390	390	390	390	390	410	410	410	410	410	410	410	410	
Westerkappeln	320	381	381	381	381	381	381	381	381	380	403	403	403	403	403	403	403	403	
Wettringen	240	290	290	320	320	320	320	320	320	320	320	320	365	365	365	365	365	365	

8.3. Realsteuerhebesätze nach Städten und Gemeinden – Kreis Warendorf 2002 bis 2010

	Grundsteuer B in %										Gewerbsteuer								
	2002	2003	2004	2005	2006	2007	2008	2009	2010	2002	2003	2004	2005	2006	2007	2008	2009	2010	
<i>Kreis Warendorf</i>																			
Ahlen	350	381	381	381	381	390	390	390	390	425	425	425	425	425	425	425	425	425	
Beckum	330	381	381	381	381	381	381	381	381	395	403	403	403	403	403	403	403	403	
Beelen	330	330	381	381	381	381	381	381	381	380	380	403	403	403	403	403	403	403	
Drensteinfurt	330	381	381	381	381	381	381	381	381	380	403	403	403	403	403	403	403	403	
Ennigerloh	330	381	381	381	381	381	381	381	381	380	403	403	403	403	403	403	403	403	
Everswinkel	330	381	381	381	381	381	381	381	381	380	403	403	403	403	403	403	403	403	
Oelde	285	340	340	340	380	340	340	340	340	355	390	390	390	390	390	390	390	390	
Ostbevern	330	381	381	381	381	381	381	381	381	380	403	403	403	403	403	403	403	403	
Sassenberg	330	381	381	381	381	381	381	381	381	380	403	403	403	403	403	403	403	403	
Sendenhorst	350	381	381	381	381	381	381	381	381	400	403	403	403	403	403	403	403	403	
Telgte	330	381	381	381	401	401	401	401	401	380	403	403	403	403	403	403	403	403	
Wadersloh	300	330	330	330	380	380	380	380	380	360	395	395	395	403	403	403	403	403	
Warendorf	330	401	401	401	401	401	401	401	401	390	424	424	424	424	424	419	419	419	

9. Produzierendes Gewerbe**9.1. Umsätze und Export im Produzierenden Gewerbe – Januar bis September 2010**

	Gesamtumsatz		Inlandsumsatz		Auslandsumsatz		Exportquote %	
	in 1.000 EUR	Veränderung zum Vorjahr in %	in 1.000 EUR	Veränderung zum Vorjahr in %	in 1.000 EUR	Veränderung zum Vorjahr in %	2009	2010
Bottrop	1.162.834	15,5	1.006.199	15,0	156.636	19,0	13,1%	13,5%
Gelsenkirchen	2.367.713	-4,9	1.642.563	-8,6	725.150	4,6	27,8%	30,6%
Münster	2.273.488	8,0	1.455.843	3,1	817.645	18,0	32,9%	36,0%
Kreis Borken	4.330.480	9,6	2.705.172	7,1	1.625.308	14,0	36,1%	37,5%
Kreis Coesfeld	2.328.971	8,5	1.572.402	5,5	756.571	15,2	30,6%	32,5%
Kreis Recklinghausen	7.206.553	42,3	3.715.021	34,9	3.491.533	51,2	45,6%	48,4%
Kreis Steinfurt	4.417.639	7,0	2.633.891	2,8	1.783.749	14,0	37,9%	40,4%
Kreis Warendorf	3.647.017	1,7	2.210.221	2,1	1.436.798	1,1	39,6%	39,4%
Münsterland	16.997.599	6,8	10.577.528	4,2	6.420.072	11,4	36,2%	37,8%
Emscher-Lippe-Region	10.737.102	25,4	6.363.784	17,3	4.373.316	39,5	36,6%	40,7%
IHK-Bezirk	27.734.700	13,3	16.941.311	8,7	10.793.390	21,3	36,3%	38,9%
NRW	214.067.625	11,4	121.404.744	7,9	92.662.880	16,4	41,4%	43,3%

9.2. Kennzahlen ausgewählter Wirtschaftszweige – IHK-Bezirk 2009

	Beschäftigte			Entgelte je Beschäftigten in €		Gesamtumsatz				Auslandsumsatz			Exportquote in %	
	Jahresdurchschnitt	Anteil an Industrie	Anteil an NRW	2008	2009	in 1.000 Euro	je Beschäftigten in €	Anteil an Industrie	Anteil an NRW	in 1.000 Euro	Anteil an Industrie	Anteil an NRW	2008	2009
Alle Branchen	158.006	100,0%	13,2%	37.439	37.448	36.290.809	229.680	100,0%	13,0%	12.479.345	100,0%	11,0%	37,4	34,4
Chemie	13.851	8,8%	16,3%	51.279	49.148	7.557.441	545.624	20,8%	20,6%	4.009.323	32,1%	20,7%	54,6	53,1
Ernährung	19.692	12,5%	22,9%	26.428	27.202	6.048.851	307.173	16,7%	21,0%	996.450	8,0%	19,0%	17,0	16,5
Maschinenbau	28.221	17,9%	14,3%	41.490	40.535	4.560.586	161.603	12,6%	11,6%	2.140.812	17,2%	9,5%	50,2	46,9
Gummi- und Kunststoff	10.997	7,0%	16,4%	36.156	35.479	2.141.952	194.776	5,9%	18,5%	911.015	7,3%	20,5%	46,3	42,5
Metall	12.956	8,2%	8,1%	35.064	34.438	1.973.708	152.339	5,4%	8,3%	577.501	4,6%	7,6%	27,8	29,3
Glas, Keramik, Steine und Erden	7.026	4,4%	21,5%	38.327	39.348	1.673.644	238.207	4,6%	23,3%	422.200	3,4%	22,0%	28,3	25,2
Kokerei und Mineralölverarbeitung	2.719	1,7%	3,2%	52.668	55.161	1.568.832	576.989	4,3%	23,8%					
Textil	7.405	4,7%	39,3%	32.064	31.295	1.152.078	155.581	3,2%	43,2%	392.707	3,1%	36,6%	33,7	34,1
Rep. und Inst. von Maschinen u. Ausrüst	5.744	3,6%	14,8%	47.065	50.278	1.137.853	198.094	3,1%	18,7%	506.079	4,1%	38,5%	54,1	44,5
DV-Geräte, elektr. u. opt. Erzeugnisse	3.323	2,1%	11,9%	47.972	48.416	1.052.970	316.873	2,9%	20,5%	416.180	3,3%	18,1%	46,5	39,5
Kraftwagen und Kraftwagenteile	6.537	4,1%	8,0%	36.543	35.063	925.275	141.544	2,5%	3,4%	441.777	3,5%	2,7%	53,3	47,7
Bergbau	11.162	7,1%	31,2%	30.147	33.271	841.479	75.388	2,3%	31,2%				0,4	
Papier	2.816	1,8%	9,3%	36.339	36.187	814.075	289.089	2,2%	10,5%	360.087	2,9%	11,2%	43,3	44,2
Stahl	3.300	2,1%	3,0%	43.858	41.663	810.303	245.546	2,2%	2,6%	368.032	2,9%	3,4%	40,6	45,4
Möbel	5.672	3,6%	16,9%	35.103	34.728	807.740	142.408	2,2%	13,0%	175.059	1,4%	10,8%	25,5	21,7
Elektrische Ausrüstungen	3.830	2,4%	4,6%	36.699	37.408	751.763	196.283	2,1%	4,6%	301.789	2,4%	3,9%	44,0	40,1
Pharma	1.810	1,1%	12,2%	51.351	54.924	695.310	384.149	1,9%	15,1%					
Holz-, Flecht-, Korb- und Korkwaren	3.690	2,3%	22,7%	30.050	30.522	640.719	173.637	1,8%	21,3%	120.122	1,0%	16,7%	23,3	18,7

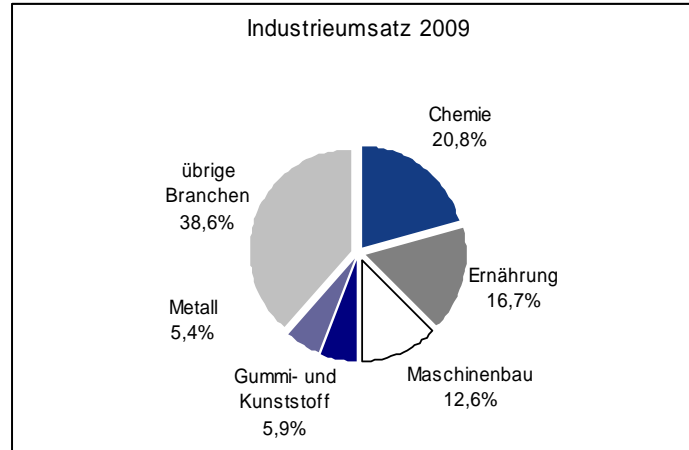
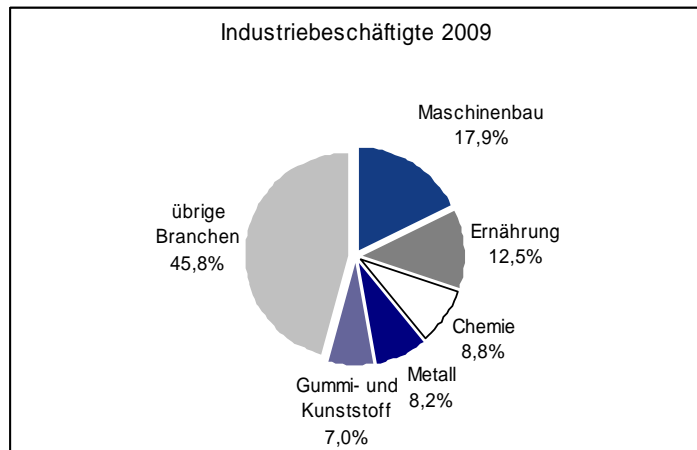

9.3. Produzierendes Gewerbe nach Wirtschaftszweigen – IHK-Bezirk 2009

Wirtschaftszweig	Betriebe		Gesamtumsatz			Inlandsumsatz		Auslandsumsatz			Exp.Quote %	
		Vorjahr in %	in 1.000 Euro	Vorjahr in %	Anteil	in 1.000 Euro	Vorjahr in %	in 1.000 Euro	Vorjahr in %	Anteil	2008	2009
Insgesamt	1.389	0,0	36.290.809	-20,3	100	23.811.464	-16,4	12.479.345	-26,7	100	37,4	34,4
BERGBAU UND GEWINNUNG VON STEINEN UND ERDEN	21	-8,7	841.479	-37,7	2,3						0,4	
VERARBEITENDES GEWERBE	1.368	0,1	35.449.330	-19,7	97,7						38,6	
Herstellung von Nahrungs- und Futtermitteln	211	2,9	6.048.851	-10,6	16,7	5.052.401	-10,0	996.450	-13,5	8,0	17,0	16,5
Getränkeherstellung	9	0,0	323.419	4,6	0,9							
Herstellung von Textilien	66	-5,7	1.152.078	-19,3	3,2	759.371	-19,7	392.707	-18,4	3,1	33,7	34,1
Herstellung von Bekleidung	14	-12,5	287.759	-2,2	0,8	180.798	2,2	106.961	-8,7	0,9	39,8	37,2
Herstellung von Leder, Lederwaren und Schuhen	3	0,0										
Herstellung von Holz-, Flecht-, Korb- und Korkwaren (ohne Möbel)	50	4,2	640.719	-6,3	1,8	520.597	-0,7	120.122	-24,6	1,0	23,3	18,7
Herstellung von Papier, Pappe und Waren daraus	24	4,3	814.075	-4,9	2,2	453.988	-6,5	360.087	-3,0	2,9	43,3	44,2
H. von Druckerzeugnissen; Vervielfältigung	55	-5,2	358.396	-12,3	1,0	294.836	-12,7	63.561	-10,3	0,5	17,3	17,7
Kokerei und Mineralölverarbeitung	3	0,0	1.568.832	-5,4	4,3							
Herstellung von chemischen Erzeugnissen	63	1,6	7.557.441	-28,2	20,8	3.548.117	-25,8	4.009.323	-30,1	32,1	54,6	53,1
Herstellung von pharmazeutischen Erzeugnissen	8	0,0	695.310	-7,8	1,9							
Herstellung von Gummi- und Kunststoffwaren	88	0,0	2.141.952	-14,4	5,9	1.230.937	-8,4	911.015	-21,4	7,3	46,3	42,5
H. von Glas und Glaswaren, Keramik, Verarbeitung von Steinen und Erden	110	-0,9	1.673.644	-12,3	4,6	1.251.444	-8,6	422.200	-21,9	3,4	28,3	25,2
Metallerzeugung und -bearbeitung	32	-3,0	810.303	-40,2	2,2	442.270	-45,0	368.032	-33,2	2,9	40,6	45,4
Herstellung von Metallerzeugnissen	176	2,9	1.973.708	-22,7	5,4	1.396.207	-24,2	577.501	-18,6	4,6	27,8	29,3
H. von DV-Geräten, elektronischen und optischen Erzeugnissen	22	-4,3	1.052.970	-6,2	2,9	636.790	6,0	416.180	-20,2	3,3	46,5	39,5
Herstellung von elektrischen Ausrüstungen	32	0,0	751.763	-9,7	2,1	449.974	-3,4	301.789	-17,6	2,4	44,0	40,1
Maschinenbau	214	-0,5	4.560.586	-18,6	12,6	2.419.774	-13,4	2.140.812	-23,9	17,2	50,2	46,9
Herstellung von Kraftwagen und Kraftwagenteilen	32	3,2	925.275	-58,9	2,5	483.498	-53,9	441.777	-63,2	3,5	53,3	47,7
Sonstiger Fahrzeugbau	4	33,3	88.562		0,2							
Herstellung von Möbeln	50	-5,7	807.740	-15,8	2,2	632.681	-11,5	175.059	-28,3	1,4	25,5	21,7
Herstellung von sonstigen Waren	28	3,7									22,2	
Reparatur und Installation von Maschinen und Ausrüstungen	74	0,0	1.137.853	-8,4	3,1	631.774	10,7	506.079	-24,6	4,1	54,1	44,5

9.4. Produzierendes Gewerbe nach Wirtschaftszweigen – Münsterland 2009

Wirtschaftszweig	Betriebe		Gesamtumsatz			Inlandsumsatz		Auslandsumsatz			Exp.Quote %	
		Vorjahr in %	in 1.000 Euro	Vorjahr in %	Anteil	in 1.000 Euro	Vorjahr in %	in 1.000 Euro	Vorjahr in %	Anteil	2008	2009
Insgesamt	1.042	0,4	23.361.945	-19,7	100	15.387.680	-15,8	7.974.265	-26,4	100	37,2	34,1
BERGBAU UND GEWINNUNG VON STEINEN UND ERDEN	9	-10,0									0,8	
VERARBEITENDES GEWERBE	1.033	0,5									37,6	
Herstellung von Nahrungs- und Futtermitteln	160	2,6	4.799.527	-12,6	20,5	4.005.074	-12,1	794.453	-15,3	10,0	17,1	16,6
Getränkeherstellung	5	0,0	89.632	65,6	0,4						0,2	
Herstellung von Textilien	64	-5,9	1.150.733	-19,3	4,9	758.059	-19,7	392.675	-18,4	4,9	33,8	34,1
Herstellung von Bekleidung	10	-16,7	171.484	9,3	0,7	97.125	7,5	74.359	11,9	0,9	42,4	43,4
Herstellung von Leder, Lederwaren und Schuhen	3	0,0	16.655		0,1	12.681	-23,0	3.974		0,0		23,9
Herstellung von Holz-, Flecht-, Korb- und Korkwaren (ohne Möbel)	47	4,4	624.141	-6,6	2,7	504.661	-1,0	119.481	-24,6	1,5	23,7	19,1
Herstellung von Papier, Pappe und Waren daraus	17	6,3	454.157	-2,2	1,9	252.657	-4,0	201.500	0,1	2,5	43,3	44,4
Herstellung von Druckerzeugnissen; Vervielfältigung	43	-6,5	318.266	-12,6	1,4	255.659	-13,0	62.607	-11,3	0,8	19,4	19,7
Herstellung von chemischen Erzeugnissen	36	2,9	2.714.780	-24,2	11,6	1.457.410	-20,6	1.257.370	-28,0	15,8	48,8	46,3
Herstellung von pharmazeutischen Erzeugnissen	7	0,0						56.045		0,7		
Herstellung von Gummi- und Kunststoffwaren	69	1,5	1.827.963	-14,5	7,8	1.006.273	-8,2	821.690	-21,1	10,3	48,7	45,0
H. von Glas und Glaswaren, Keramik, Verarbeitung von Steinen und Erden	74	-2,6	883.353	-10,4	3,8	667.289	-4,7	216.064	-24,4	2,7	29,0	24,5
Metallerzeugung und -bearbeitung	19	-5,0	194.316	-42,0	0,8	154.505	-40,5	39.811	-47,4	0,5	22,6	20,5
Herstellung von Metallerzeugnissen	133	4,7	1.637.219	-22,2	7,0	1.154.816	-23,2	482.403	-19,7	6,0	28,5	29,5
Herstellung von DV-Geräten, elektronischen und optischen Erzeugnissen	17	0,0	739.297	-12,4	3,2	340.031	-12,0	399.266	-12,7	5,0	54,2	54,0
Herstellung von elektrischen Ausrüstungen	24	0,0	622.562	-10,9	2,7	369.948	-3,3	252.614	-20,1	3,2	45,3	40,6
Maschinenbau	168	0,6	3.980.399	-19,9	17,0	2.102.012	-14,4	1.878.387	-25,3	23,6	50,6	47,2
Herstellung von Kraftwagen und Kraftwagenteilen	25	4,2	621.036	-65,4	2,7	396.494	-56,7	224.541	-74,5	2,8	49,0	36,2
Sonstiger Fahrzeugbau	2	100,0										
Herstellung von Möbeln	45	-2,2	763.821	-15,6	3,3	596.509	-10,8	167.313	-29,1	2,1	26,1	21,9
Herstellung von sonstigen Waren	19	-5,0	46.979	-16,7	0,2	42.112	0,4	4.868	-66,4	0,1	25,7	10,4
Reparatur und Installation von Maschinen und Ausrüstungen	46	2,2	735.994	-21,3	3,2	265.995	-8,2	469.999	-27,2	5,9	69,0	63,9

9.5. Produzierendes Gewerbe nach Wirtschaftszweigen – Emscher-Lippe-Region 2009

Wirtschaftszweig	Betriebe		Gesamtumsatz			Inlandsumsatz		Auslandsumsatz			Exp.Quote %	
		Vorjahr in %	in 1.000 Euro	Vorjahr in %	Anteil	in 1.000 Euro	Vorjahr in %	in 1.000 Euro	Vorjahr in %	Anteil	2008	2009
Insgesamt	347	-1,1	12.928.864	-21,2	100	8.423.784	-17,5	4.505.080	-27,4	100	37,8	34,8
BERGBAU UND GEWINNUNG VON STEINEN UND ERDEN	12	-7,7	612.534	-40,2	4,7	610.467	-40,3	2.067	-19,2	0,05	0,2	0,3
Kohlenbergbau	5	0,0	570.180	-41,3	4,4	570.180	-41,3	0				
Gewinnung von Steinen und Erden, sonstiger Bergbau	7	-12,5	42.354	-20,0	0,3	40.287	-20,1	2.067	-19,2	0,05	4,8	4,9
VERARBEITENDES GEWERBE	335	-0,9	12.316.331	-20,0	95,3	7.813.317	-15,0	4.503.014	-27,4	100	40,3	36,6
Herstellung von Nahrungs- und Futtermitteln	51	4,1	1.249.323	-1,6	9,7	1.047.327	-0,8	201.996	-5,9	4,5	16,9	16,2
Getränkeherstellung	4	0,0	233.788	-8,3	1,8							
Herstellung von Textilien	2	0,0										
Herstellung von Bekleidung	4	0,0	116.275	-15,3	0,9	83.673	-3,4	32.602	-35,7	0,7	36,9	28,0
Herstellung von Holz-, Flecht-, Korb- und Korkwaren (ohne Möbel)	3	0,0	16.578	8,4	0,1							
Herstellung von Papier, Pappe und Waren daraus	7	0,0	359.918	-8,2	2,8	201.331	-9,4	158.587	-6,6	3,5	43,3	44,1
Herstellung von Druckerzeugnissen; Vervielfältigung	12	0,0	40.130	-9,5	0,3	39.177	-11,1	954	297,5	0,0	0,5	2,4
Kokerei und Mineralölverarbeitung	3	0,0	1.568.832	-5,4	12,1							
Herstellung von chemischen Erzeugnissen	27	0,0	4.842.661	-30,2	37,5	2.090.708	-29,1	2.751.953	-31,1	61,1	57,5	56,8
Herstellung von pharmazeutischen Erzeugnissen	1	0,0										
Herstellung von Gummi- und Kunststoffwaren	19	-5,0	313.989	-13,8	2,4	224.663	-9,0	89.326	-23,8	2,0	32,2	28,4
Herstellung von Glas und Glaswaren, Keramik, Verarbeitung von Steinen und	36	2,9	790.291	-14,4	6,1	584.155	-12,6	206.136	-19,2	4,6	27,6	26,1
Metallerzeugung und -bearbeitung	13	0,0	615.987	-39,6	4,8	287.765	-47,2	328.222	-30,9	7,3	46,6	53,3
Herstellung von Metallerzeugnissen	43	-2,3	336.489	-24,7	2,6	241.391	-28,5	95.098	-12,6	2,1	24,4	28,3
Herstellung von DV-Geräten, elektronischen und optischen Erzeugnissen	5	-16,7										
Herstellung von elektrischen Ausrüstungen	8	0,0	129.201	-3,1	1,0	80.026	-4,0	49.175	-1,6	1,1	37,5	38,1
Maschinenbau	46	-4,2	580.187	-8,5	4,5	317.762	-5,6	262.426	-11,7	5,8	46,9	45,2
Herstellung von Kraftwagen und Kraftwagenteilen	7	0,0	304.240	-33,1	2,4	87.004	-34,7	217.236	-32,4	4,8	70,7	71,4
Sonstiger Fahrzeugbau	2	0,0										
Herstellung von Möbeln	5	-28,6	43.919	-18,7	0,3	36.173	-20,8	7.746	-7,2	0,2	15,4	17,6
Herstellung von sonstigen Waren	9	28,6	14.460	29,5	0,1	13.821		639		0,01		4,4
Reparatur und Installation von Maschinen und Ausrüstungen	28	-3,4	401.859	31,1	3,1	365.779	30,3	36.080	40,7	0,8	8,4	9,0

9.6. Produzierendes Gewerbe nach Wirtschaftszweigen – Bottrop 2009

Wirtschaftszweig	Betriebe		Gesamtumsatz			Inlandsumsatz		Auslandsumsatz			Exp.Quote %	
		Vorjahr in %	in 1.000 Euro	Vorjahr in %	Anteil	in 1.000 Euro	Vorjahr in %	in 1.000 Euro	Vorjahr in %	Anteil	2008	2009
Insgesamt	49	0,0	1.606.600	-11,4	100	1.414.459	-9,7	192.142	-22,7	100	13,7	12,0
BERGBAU UND GEWINNUNG VON STEINEN UND ERDEN	6	0,0										
Kohlenbergbau	2	0,0										
Gewinnung von Steinen und Erden, sonstiger Bergbau	4	0,0	15.916	-4,4	1,0	14.965	-4,4	951	-4,3	0,5	6,0	6,0
VERARBEITENDES GEWERBE	43	0,0										
Herstellung von Nahrungs- und Futtermitteln	11	0,0	195.236	-5,7	12,2	194.590	-5,5	646	-38,5	0,3	0,5	0,3
Herstellung von Holz-, Flecht-, Korb- und Korkwaren (ohne Möbel)	1	0,0										
Herstellung von Papier, Pappe und Waren daraus	1	0,0										
Herstellung von Druckerzeugnissen; Vervielfältigung	1	0,0										
Kokerei und Mineralölverarbeitung	1	0,0										
Herstellung von chemischen Erzeugnissen	2	0,0										
Herstellung von Gummi- und Kunststoffwaren	3	0,0				44.675	10,6					
H. von Glas und Glaswaren, Keramik, Verarbeitung von Steinen und Erden	2	0,0										
Metallerzeugung und -bearbeitung	2	0,0										
Herstellung von Metallerzeugnissen	5	0,0	51.360	-20,5	3,2							
Maschinenbau	8	0,0	134.005	-16,4	8,3	64.858	-9,3	69.147	-22,2	36,0	55,4	51,6
Herstellung von Kraftwagen und Kraftwagenteilen	2	0,0										
Herstellung von Möbeln	1	0,0										
Herstellung von sonstigen Waren	1	0,0										
Reparatur und Installation von Maschinen und Ausrüstungen	2	0,0										

9.7. Produzierendes Gewerbe nach Wirtschaftszweigen – Gelsenkirchen 2009

Wirtschaftszweig	Betriebe		Gesamtumsatz			Inlandsumsatz		Auslandsumsatz			Exp.Quote %	
		Vorjahr in %	in 1.000 Euro	Vorjahr in %	Anteil	in 1.000 Euro	Vorjahr in %	in 1.000 Euro	Vorjahr in %	Anteil	2008	2009
Insgesamt	91	4,6	3.745.799	-8,2	100	2.785.269	-1,5	960.531	-23,2	100	30,7	25,6
BERGBAU UND GEWINNUNG VON STEINEN UND ERDEN	1	0,0										
Gewinnung von Steinen und Erden, sonstiger Bergbau	1	0,0										
VERARBEITENDES GEWERBE	90	4,7										
Herstellung von Nahrungs- und Futtermitteln	16	14,3	307.051	-1,5	8,2	285.950	-1,6	21.100	-0,8	2,2	6,8	6,9
Getränkeherstellung	1	0,0										
Herstellung von Bekleidung	3	0,0	111.963	-16,5	3,0	79.382	-4,9	32.581	-35,7	3,4	37,8	29,1
Herstellung von Holz-, Flecht-, Korb- und Korkwaren (ohne Möbel)	1	0,0										
Herstellung von Papier, Pappe und Waren daraus	3	0,0	134.424	-12,9	3,6	82.234	-10,2	52.189	-16,7	5,4	40,6	38,8
Herstellung von Druckerzeugnissen; Vervielfältigung	5	25,0	19.901	-4,9	0,5							
Kokerei und Mineralölverarbeitung	2	0,0										
Herstellung von chemischen Erzeugnissen	5	0,0	405.705	-13,3	10,8						35,3	
Herstellung von Gummi- und Kunststoffwaren	5	0,0	64.906	-15,9	1,7	46.116	-5,0	18.791	-34,4	2,0	37,1	29,0
H. von Glas und Glaswaren, Keramik, Verarbeitung von Steinen und Erden	7	16,7	227.759	-9,9	6,1							
Metallerzeugung und -bearbeitung	6	0,0										
Herstellung von Metallerzeugnissen	12	-7,7	146.257	-19,8	3,9	80.694	-31,8	65.564	2,2	6,8	35,2	44,8
Herstellung von DV-Geräten, elektronischen und optischen Erzeugnissen	3	0,0										
Herstellung von elektrischen Ausrüstungen	1	0,0										
Maschinenbau	7	0,0	184.991	12,7	4,9	114.871	38,0	70.120	-13,3	7,3	49,3	37,9
Herstellung von Kraftwagen und Kraftwagenteilen	2	0,0										
Herstellung von Möbeln	1	0,0										
Herstellung von sonstigen Waren	4	0,0	6.387	3,7	0,2	6.387	3,7					
Reparatur und Installation von Maschinen und Ausrüstungen	6	20,0						9.312		1,0		

9.8. Produzierendes Gewerbe nach Wirtschaftszweigen – Münster 2009

Wirtschaftszweig	Betriebe		Gesamtumsatz			Inlandsumsatz		Auslandsumsatz			Exp.Quote %	
		Vorjahr in %	in 1.000 Euro	Vorjahr in %	Anteil	in 1.000 Euro	Vorjahr in %	in 1.000 Euro	Vorjahr in %	Anteil	2008	2009
VERARBEITENDES GEWERBE	90	2,3	2.934.983	-20,4	100	1.993.116	-10,5	941.867	-35,5	100	39,6	32,1
Herstellung von Nahrungs- und Futtermitteln	18	0,0	450.227	-7,0	15,3	404.358	-3,0	45.868	-31,9	4,9	13,9	10,2
Getränkeherstellung	1	0,0										
Herstellung von Bekleidung	2	0,0										
Herstellung von Holz-, Flecht-, Korb- und Korkwaren (ohne Möbel)	2	0,0										
Herstellung von Papier, Pappe und Waren daraus	1	0,0										
Herstellung von Druckerzeugnissen; Vervielfältigung	6	0,0	48.427	-6,9	1,6	45.724		2.703		0,3		5,6
Herstellung von chemischen Erzeugnissen	5	25,0	1.092.070	-31,6	37,2	579.383	-13,3	512.687	-44,8	54,4	58,2	46,9
Herstellung von pharmazeutischen Erzeugnissen	1	0,0										
Herstellung von Gummi- und Kunststoffwaren	4	0,0	158.878	-14,8	5,4	62.542	-11,2	96.336	-17,0	10,2	62,2	60,6
H. von Glas und Glaswaren, Keramik, Verarbeitung von Steinen und Erden	9	-18,2	96.255	-18,0	3,3						52,5	
Herstellung von Metallerzeugnissen	6	200,0	55.719		1,9							
Herstellung von DV-Geräten, elektronischen und optischen Erzeugnissen	4	0,0	19.863	-32,4	0,7						54,6	
Herstellung von elektrischen Ausrüstungen	3	0,0	14.682	9,2	0,5							
Maschinenbau	8	0,0	302.099	-24,3	10,3	125.294	-30,8	176.805	-19,0	18,8	54,7	58,5
Herstellung von sonstigen Waren	9	0,0	15.409	37,6	0,5	15.409	37,6					
Reparatur und Installation von Maschinen und Ausrüstungen	11	10,0	68.950	-6,7	2,3	67.719	-7,5	1.231	61,5	0,1	1,0	1,8

9.9. Produzierendes Gewerbe nach Wirtschaftszweigen – Kreis Borken 2009

Wirtschaftszweig	Betriebe		Gesamtumsatz			Inlandsumsatz		Auslandsumsatz			Exp.Quote %	
		Vorjahr in %	in 1.000 Euro	Vorjahr in %	Anteil	in 1.000 Euro	Vorjahr in %	in 1.000 Euro	Vorjahr in %	Anteil	2008	2009
Insgesamt	322	0,0	6.020.465	-15,2	100	3.981.302	-14,2	2.039.164	-17,1	100	34,7	33,9
BERGBAU UND GEWINNUNG VON STEINEN UND ERDEN	1	0,0										
VERARBEITENDES GEWERBE	321	0,0										
Herstellung von Nahrungs- und Futtermitteln	39	0,0	1.002.254	-0,2	16,6	880.350	-0,2	121.904	-0,1	6,0	12,2	12,2
Herstellung von Textilien	29	-6,5	643.677	-17,6	10,7	407.909	-20,6	235.768	-12,0	11,6	34,3	36,6
Herstellung von Bekleidung	5	0,0	47.233	40,3	0,8						13,9	
Herstellung von Holz-, Flecht-, Korb- und Korkwaren (ohne Möbel)	20	11,1	238.111	-6,4	4,0	203.083	-4,1	35.028	-18,0	1,7	16,8	14,7
Herstellung von Papier, Pappe und Waren daraus	5	0,0	84.348	-21,3	1,4							
Herstellung von Druckerzeugnissen; Vervielfältigung	19	-5,0	172.467	-8,8	2,9	125.330	-7,3	47.137	-12,7	2,3	28,6	27,3
Herstellung von chemischen Erzeugnissen	10	0,0	459.466	-20,0	7,6	151.495	-35,7	307.971	-9,2	15,1	59,0	67,0
Herstellung von Gummi- und Kunststoffwaren	23	0,0	529.099	-12,7	8,8	307.148	-11,5	221.950	-14,4	10,9	42,8	41,9
H. von Glas und Glaswaren, Keramik, Verarbeitung von Steinen und Erden	12	0,0				52.388						
Metallerzeugung und -bearbeitung	6	0,0	70.777	-38,0	1,2							
Herstellung von Metallerzeugnissen	53	1,9	566.725	-30,0	9,4	426.094	-28,4	140.630	-34,3	6,9	26,4	24,8
Herstellung von DV-Geräten, elektronischen und optischen Erzeugnissen	5	0,0										
Herstellung von elektrischen Ausrüstungen	7	0,0	205.905	-10,2	3,4	128.513	3,1	77.392	-26,0	3,8	45,6	37,6
Maschinenbau	52	2,0	991.881	-18,6	16,5	598.072	-16,0	393.810	-22,3	19,3	41,6	39,7
Herstellung von Kraftwagen und Kraftwagenteilen	8	14,3	47.878	-52,3	0,8	36.177	-54,8	11.701	-42,8	0,6	20,4	24,4
Herstellung von Möbeln	17	0,0	317.223	-13,4	5,3	246.346	-9,4	70.877	-25,0	3,5	25,8	22,3
Herstellung von sonstigen Waren	3	-25,0	5.676	-69,5	0,1						45,5	
Reparatur und Installation von Maschinen und Ausrüstungen	8	-11,1	36.762	-14,8	0,6	28.559	-10,8	8.203	-26,1	0,4	25,7	22,3

9.10. Produzierendes Gewerbe nach Wirtschaftszweigen – Kreis Coesfeld 2009

Wirtschaftszweig	Betriebe		Gesamtumsatz			Inlandsumsatz		Auslandsumsatz			Exp.Quote %	
		Vorjahr in %	in 1.000 Euro	Vorjahr in %	Anteil	in 1.000 Euro	Vorjahr in %	in 1.000 Euro	Vorjahr in %	Anteil	2008	2009
VERARBEITENDES GEWERBE	122	0,8	3.146.984	-16,8	100	2.228.869	-15,8	918.115	-19,2	100	30,0	29,2
Herstellung von Nahrungs- und Futtermitteln	31	0,0	1.364.611	-13,4	43,4	1.009.371	-9,5	355.240	-22,8	38,7	29,2	26,0
Herstellung von Textilien	1	0,0										
Herstellung von Bekleidung	1	0,0										
Herstellung von Holz-, Flecht-, Korb- und Korkwaren (ohne Möbel)	9	0,0	185.054	-10,1	5,9							
Herstellung von Papier, Pappe und Waren daraus	1											
Herstellung von Druckerzeugnissen; Vervielfältigung	2	-33,3										
Herstellung von chemischen Erzeugnissen	5	-16,7	577.521	-29,0	18,4	441.075	-32,1	136.447	-16,9	14,9	20,2	23,6
Herstellung von pharmazeutischen Erzeugnissen	3	0,0	39.728	1,5	1,3	21.120	-1,3	18.608	4,8	2,0	45,3	46,8
Herstellung von Gummi- und Kunststoffwaren	6	20,0	74.204	-3,7	2,4	52.360	-0,8	21.845	-10,1	2,4	31,5	29,4
H. von Glas und Glaswaren, Keramik, Verarbeitung von Steinen und Erden	16	0,0	121.983	1,5	3,9	111.295	0,8	10.688	8,6	1,2	8,2	8,8
Metallerzeugung und -bearbeitung	1	-50,0										
Herstellung von Metallerzeugnissen	8	14,3	47.295	-25,9	1,5							
Herstellung von elektrischen Ausrüstungen	2	0,0										
Maschinenbau	24	4,3	485.062	-18,5	15,4	241.171	-16,1	243.891	-20,7	26,6	51,7	50,3
Herstellung von Kraftwagen und Kraftwagenteilen	2	0,0										
Herstellung von Möbeln	5	0,0	90.217	-8,8	2,9							
Herstellung von sonstigen Waren	1	0,0										
Reparatur und Installation von Maschinen und Ausrüstungen	4	0,0	59.675	-10,7	1,9							

9.11. Produzierendes Gewerbe nach Wirtschaftszweigen – Kreis Recklinghausen 2009

Wirtschaftszweig	Betriebe		Gesamtumsatz			Inlandsumsatz		Auslandsumsatz			Exp.Quote %	
		Vorjahr in %	in 1.000 Euro	Vorjahr in %	Anteil	in 1.000 Euro	Vorjahr in %	in 1.000 Euro	Vorjahr in %	Anteil	2008	2009
Insgesamt	207	-3,7	7.576.465	-28,0	100	4.224.057	-27,4	3.352.408	-28,8	100	44,7	44,2
BERGBAU UND GEWINNUNG VON STEINEN UND ERDEN	5	-16,7										
VERARBEITENDES GEWERBE	202	-3,3										
Herstellung von Nahrungs- und Futtermitteln	24	0,0	747.037	-0,6	9,9	566.786	1,4	180.250	-6,2	5,4	25,6	24,1
Getränkeherstellung	3	0,0	180.109	-10,5	2,4							
Herstellung von Textilien	2	0,0										
Herstellung von Bekleidung	1	0,0										
Herstellung von Holz-, Flecht-, Korb- und Korkwaren (ohne Möbel)	1	0,0										
Herstellung von Papier, Pappe und Waren daraus	3	0,0	178.825	-3,0	2,4							
Herstellung von Druckerzeugnissen; Vervielfältigung	6	-14,3	13.559	-12,3	0,2	13.074		485		0,0		3,6
Herstellung von chemischen Erzeugnissen	20	0,0	4.326.031	-31,9	57,1	1.756.273	-31,4	2.569.758	-32,3	76,7	59,7	59,4
Herstellung von pharmazeutischen Erzeugnissen	1	0,0										
Herstellung von Gummi- und Kunststoffwaren	11	-8,3	201.173	-17,3	2,7	133.873	-15,3	67.301	-21,0	2,0	35,0	33,5
H. von Glas und Glaswaren, Keramik, Verarbeitung von Steinen und Erden	27	0,0	559.041	-15,9	7,4	452.971	-13,2	106.070	-26,1	3,2	21,6	19,0
Metallerzeugung und -bearbeitung	5	0,0	266.089	-45,7	3,5						28,1	
Herstellung von Metallerzeugnissen	26	0,0	138.872	-30,4	1,8	112.794	-29,5	26.078	-34,4	0,8	19,9	18,8
Herstellung von DV-Geräten, elektronischen und optischen Erzeugnissen	2	-33,3										
Herstellung von elektrischen Ausrüstungen	7	0,0	52.849	-30,1	0,7	34.211	-39,8	18.639	-0,7	0,6	24,8	35,3
Maschinenbau	31	-6,1	261.191	-15,6	3,4	138.033	-24,1	123.158	-3,4	3,7	41,2	47,2
Herstellung von Kraftwagen und Kraftwagenteilen	3	0,0										
Sonstiger Fahrzeugbau	2	0,0										
Herstellung von Möbeln	3	-40,0										
Herstellung von sonstigen Waren	4	100,0	6.230		0,1							
Reparatur und Installation von Maschinen und Ausrüstungen	20	-9,1	201.559	-29,7	2,7	176.834	-33,6	24.726	21,6	0,7	7,1	12,3

9.12. Produzierendes Gewerbe nach Wirtschaftszweigen – Kreis Steinfurt 2009

Wirtschaftszweig	Betriebe		Gesamtumsatz			Inlandsumsatz		Auslandsumsatz			Exp.Quote %	
		Vorjahr in %	in 1.000 Euro	Vorjahr in %	Anteil	in 1.000 Euro	Vorjahr in %	in 1.000 Euro	Vorjahr in %	Anteil	2008	2009
Insgesamt	302	-1,3	6.100.329	-24,9	100	3.930.212	-19,7	2.170.117	-32,9	100	39,8	35,6
BERGBAU UND GEWINNUNG VON STEINEN UND ERDEN	8	0,0										
Kohlenbergbau	1	0,0										
Gewinnung von Erdöl und Erdgas	1	0,0										
Gewinnung von Steinen und Erden, sonstiger Bergbau	6	0,0	23.310	-5,5	0,4	21.409		1.901		0,1		8,2
VERARBEITENDES GEWERBE	294	-1,3										
Herstellung von Nahrungs- und Futtermitteln	42	5,0	1.162.264	-3,3	19,1	963.736	-4,6	198.529	3,7	9,1	15,9	17,1
Getränkeherstellung	2	0,0										
Herstellung von Textilien	30	-6,3	474.514	-20,8	7,8	333.132	-17,1	141.382	-28,3	6,5	32,9	29,8
Herstellung von Bekleidung	1	-66,7										
Herstellung von Leder, Lederwaren und Schuhen	2	0,0										
Herstellung von Holz-, Flecht-, Korb- und Korkwaren (ohne Möbel)	8	0,0	51.388	-12,2	0,8	42.689	-11,5	8.699	-15,2	0,4	17,5	16,9
Herstellung von Papier, Pappe und Waren daraus	8	0,0	266.237	3,8	4,4	126.710	0,8	139.527	6,6	6,4	51,0	52,4
Herstellung von Druckerzeugnissen; Vervielfältigung	15	-6,3	84.197	-21,5	1,4	71.467	-23,3	12.730	-9,5	0,6	13,1	15,1
Herstellung von chemischen Erzeugnissen	11	10,0	411.689	-5,1	6,7	167.598	-1,1	244.091	-7,6	11,2	60,9	59,3
Herstellung von pharmazeutischen Erzeugnissen	2	0,0										
Herstellung von Gummi- und Kunststoffwaren	29	0,0	715.167	-16,1	11,7	417.808	-10,2	297.359	-23,3	13,7	45,5	41,6
H. von Glas und Glaswaren, Keramik, Verarbeitung von Steinen und Erden	20	0,0	246.547	-20,5	4,0	157.701	-11,4	88.846	-32,7	4,1	42,6	36,0
Metallerzeugung und -bearbeitung	7	0,0	69.994	-45,4	1,1	55.149	-41,5	14.845	-56,4	0,7	26,5	21,2
Herstellung von Metallerzeugnissen	34	0,0	342.222	-10,2	5,6	263.939	-17,8	78.283	29,9	3,6	15,8	22,9
Herstellung von DV-Geräten, elektronischen und optischen Erzeugnissen	6	0,0										
Herstellung von elektrischen Ausrüstungen	6	0,0	69.464	-18,5	1,1							
Maschinenbau	37	-2,6	951.128	-23,2	15,6	421.357	-14,0	529.771	-29,2	24,4	60,4	55,7
Herstellung von Kraftwagen und Kraftwagenteilen	11	-8,3	445.484	-70,5	7,3	268.666	-61,7	176.817	-78,1	8,1	53,6	39,7
Sonstiger Fahrzeugbau	1	0,0										
Herstellung von Möbeln	8	0,0	95.450	-7,9	1,6	80.652	-5,1	14.798	-20,5	0,7	18,0	15,5
Herstellung von sonstigen Waren	4	0,0	12.390	4,9	0,2							
Reparatur und Installation von Maschinen und Ausrüstungen	10	0,0	67.097	-17,8	1,1	66.268	-17,7	829	-28,0	0,0	1,4	1,2

9.13. Produzierendes Gewerbe nach Wirtschaftszweigen – Kreis Warendorf 2009

Wirtschaftszweig	Betriebe		Gesamtumsatz				Inlandsumsatz		Auslandsumsatz			Exp.Quote %	
		Vorjahr in %	in 1.000 Euro	Vorjahr in %	Anteil	in 1.000 Euro	Vorjahr in %	in 1.000 Euro	Vorjahr in %	Anteil	2008	2009	
Insgesamt	206	2,5	5.159.183	-19,6	100	3.254.181	-16,0	1.905.002	-25,0	100	39,6	36,9	
VERARBEITENDES GEWERBE	206	3,0	5.159.183			3.254.181		1.905.002				36,9	
Herstellung von Nahrungs- und Futtermitteln	30	7,1	820.171	-33,2	15,9	747.259	-33,9	72.912	-24,8	3,8	7,9	8,9	
Getränkeherstellung	2	0,0											
Herstellung von Textilien	4	0,0											
Herstellung von Bekleidung	1	0,0											
Herstellung von Leder, Lederwaren und Schuhen	1	0,0											
Herstellung von Holz-, Flecht-, Korb- und Korkwaren (ohne Möbel)	8	0,0	127.539	1,4	2,5	108.173	9,9	19.366	-29,3	1,0	21,8	15,2	
Herstellung von Papier, Pappe und Waren daraus	2	0,0											
Herstellung von Druckerzeugnissen; Vervielfältigung	1	0,0											
Herstellung von chemischen Erzeugnissen	5	0,0						56.175		2,9			
Herstellung von pharmazeutischen Erzeugnissen	1	0,0											
Herstellung von Gummi- und Kunststoffwaren	7	0,0				166.416	3,3						
H. von Glas und Glaswaren, Keramik, Verarbeitung von Steinen und Erden	17	0,0	339.761	-2,7	6,6	297.257	-2,3	42.505	-5,8	2,2	12,9	12,5	
Metallerzeugung und -bearbeitung	5	0,0	42.156	-36,0	0,8	37.138	-37,6	5.018	-21,2	0,3	9,7	11,9	
Herstellung von Metallerzeugnissen	32	6,7	625.259	-21,1	12,1	386.684	-21,6	238.575	-20,3	12,5	37,8	38,2	
Herstellung von DV-Geräten, elektronischen und optischen Erzeugnissen	2	0,0											
Herstellung von elektrischen Ausrüstungen	6	0,0	299.675	-10,6	5,8	151.684	-0,7	147.990	-19,0	7,8	54,5	49,4	
Maschinenbau	47	0,0	1.250.228	-17,8	24,2	716.118	-8,9	534.110	-27,3	28,0	48,3	42,7	
Herstellung von Kraftwagen und Kraftwagenteilen	4	33,3	98.501	-35,6	1,9	69.292		29.209		1,5		29,7	
Sonstiger Fahrzeugbau	1												
Herstellung von Möbeln	15	-6,3	260.932	-22,4	5,1	199.112	-17,0	61.819	-35,6	3,2	28,6	23,7	
Herstellung von sonstigen Waren	2	0,0											
Reparatur und Installation von Maschinen und Ausrüstungen	13	8,3	503.510	-24,8	9,8	76.387	29,4	427.124	-30,1	22,4	91,2	84,8	

9.14. Umsätze im Produzierendes Gewerbe – 1980 bis 2009

	Botrop	Gelsenkirchen	Münster	Kreis Borken	Kreis Coesfeld	Kreis Recklinghausen	Kreis Steinfurt	Kreis Warendorf	Münsterland	Emscher-Lippe-Region	IHK-Bezirk	NRW
1980	952.046	9.218.321	1.050.340	2.206.356	845.997	5.916.451	2.955.380	2.325.201	9.383.275	16.086.818	25.470.092	181.746.098
1990	1.096.122	8.808.684	1.449.510	4.255.427	1.449.514	7.269.276	4.519.421	3.655.621	15.329.493	17.174.082	32.503.544	252.660.486
1995	1.433.591	11.366.533	1.855.013	4.546.081	1.633.774	7.684.371	5.124.356	4.415.265	17.574.489	20.484.496	38.058.985	263.851.306
1996	1.032.159	12.105.732	1.954.686	4.601.816	1.675.763	6.275.705	4.894.377	4.426.734	17.553.376	19.413.596	36.966.973	258.473.205
1997	1.058.678	13.011.987	1.994.749	5.279.704	1.768.100	6.616.197	4.980.771	4.756.222	18.779.547	20.686.862	39.466.410	266.556.373
1998	1.009.455	11.846.647	1.875.187	5.656.650	1.905.645	6.102.839	5.437.561	4.491.801	19.366.844	18.958.941	38.325.785	269.928.250
1999	938.090	12.568.083	1.940.917	5.947.468	1.934.329	6.384.455	5.348.653	4.645.010	19.816.377	19.890.628	39.707.005	274.879.690
2000	1.024.123	15.629.469	2.187.174	6.374.036	2.103.769	7.205.179	5.754.595	4.808.561	21.228.135	23.858.771	45.086.907	299.285.123
2001	1.150.214	13.746.586	2.429.863	6.513.799	2.200.803	7.014.154	5.779.650	4.660.465	21.584.579	21.910.953	43.495.532	297.323.703
2002	1.091.224	13.543.734	2.360.674	5.888.724	2.199.432	6.949.272	5.632.187	4.680.003	20.761.021	21.584.230	42.345.251	287.287.443
2003	1.111.089	13.237.765	2.610.272	5.691.277	2.287.745	7.257.087	5.620.292	4.932.728	21.142.316	21.605.942	42.748.257	286.904.340
2004	1.267.339	15.050.189	2.732.646	5.926.713	2.602.143	7.612.847	6.141.544	5.095.351	22.498.398	23.930.375	46.428.773	308.303.242
2005	1.584.976	16.433.847	3.062.122	6.172.710	2.933.925	8.155.882	6.224.906	5.398.095	23.791.758	26.174.705	49.966.463	322.628.429
2006	1.750.025	3.762.561	3.269.122	6.673.214	3.143.227	9.489.118	7.046.608	5.732.880	25.865.051	15.001.704	40.866.755	329.702.829
2007	1.885.517	4.271.554	3.624.168	7.127.800	3.558.361	10.929.650	7.961.076	6.014.463	28.285.868	17.086.721	45.372.589	354.367.421
2008	1.814.016	4.078.597	3.687.210	7.098.798	3.782.269	10.521.408	8.126.398	6.413.390	29.108.065	16.414.021	45.522.086	355.282.782
2009	1.606.600	3.745.799	2.934.983	6.020.465	3.146.984	7.576.465	6.100.329	5.159.183	23.361.944	12.928.864	36.290.808	280.183.525

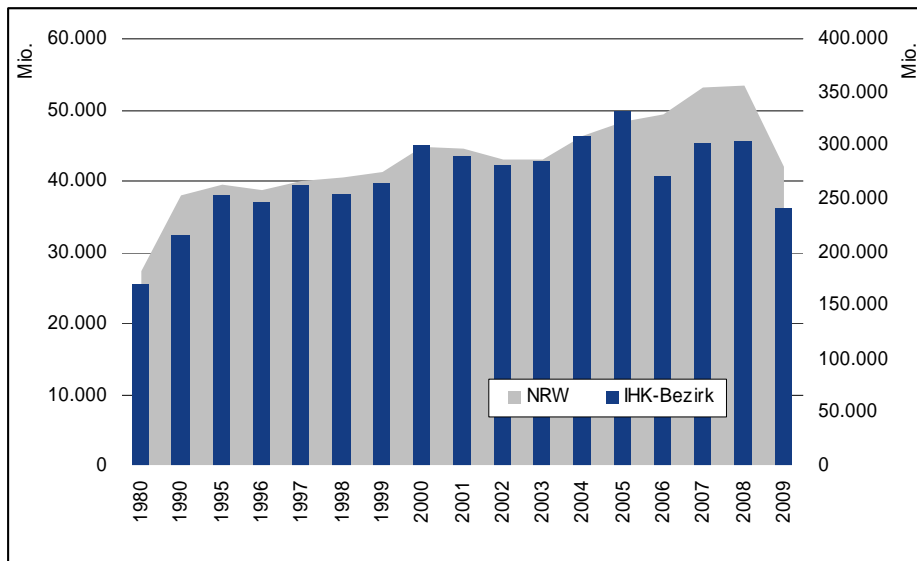

Änderung der WZ-Systematik in 2008

9.15. Auslandsumsätze, Exportquoten im Produzierendes Gewerbe – 1980 bis 2009

	Bottrop	Gelsenkirchen	Münster	Kreis Borken	Kreis Coesfeld	Kreis Recklinghausen	Kreis Steinfurt	Kreis Warendorf	Münsterland	Emscher-Lippe-Region	IHK-Bezirk	NRW
Auslandsumsatz in 1.000 Euro												
1980	128.828	818.173	248.623	361.729	101.489	1.390.687	627.169	658.136	1.997.148	2.337.689	4.334.836	44.317.746
1990	132.993	739.043	396.010	828.490	259.152	1.902.519	1.153.075	1.033.690	3.670.416	2.774.555	6.444.971	71.414.802
2000	135.236	1.744.581	630.720	1.952.196	464.967	2.607.071	1.832.958	1.492.663	6.373.506	4.486.887	10.860.393	103.842.574
2005	287.734	1.225.081	973.895	1.876.630	758.424	3.524.309	2.317.648	2.031.934	7.958.531	5.037.124	12.995.655	124.898.819
2006	334.567	1.189.361	1.116.315	2.201.122	858.538	4.070.799	2.667.296	2.233.594	9.076.865	5.594.727	14.671.592	134.101.177
2007	375.947	1.388.055	1.269.104	2.410.107	1.129.196	5.007.743	3.225.813	2.343.384	10.377.604	6.771.745	17.149.349	148.419.493
2008	248.460	1.250.326	1.461.384	2.461.066	1.135.831	4.705.213	3.234.544	2.538.704	10.831.529	6.203.999	17.035.528	148.016.284
2009	192.142	960.531	941.867	2.039.164	918.115	3.352.408	2.170.117	1.905.002	7.974.265	4.505.081	12.479.346	112.938.567
Exportquoten												
1980	14%	9%	24%	16%	12%	24%	21%	28%	21%	15%	17%	24%
1990	12%	8%	27%	19%	18%	26%	26%	28%	24%	16%	20%	28%
2000	13%	11%	29%	31%	22%	36%	32%	31%	30%	19%	24%	35%
2005	18%	7%	32%	30%	26%	43%	37%	38%	33%	19%	26%	39%
2006	19%	32%	34%	33%	27%	43%	38%	39%	35%	37%	36%	41%
2007	20%	32%	35%	34%	32%	46%	41%	39%	37%	40%	38%	42%
2008	14%	31%	40%	35%	30%	45%	40%	40%	37%	38%	37%	42%
2009	12%	26%	32%	34%	29%	44%	36%	37%	34%	35%	34%	40%

Änderung der WZ-Systematik in 2008

